

EQUIPOS DE

Climatización y Ventilación





CLIMATIZACIÓN VENTILACIÓN &

CLIMATIZACIÓN

- 201** Aire Acondicionado Residencial-Comercial, Marca KHÖNE / Samsung
- 202** Aire Acondicionado Comercial, Marca KHÖNE Inverter
- 202** Aire Acondicionado Comercial, Marca KHÖNE
- 203** Equipos Multi-Split Inverter Samsung - Sistema FJM
- 205** Samsung EHS Calefacción - Aire Acondicionado Monoblock
- 206** Samsung EHS Calefacción - Aire Acondicionado Residencial
- 207** Samsung EHS Calefacción - Aire Acondicionado Comercial Dividido
- 209** Aire Acondicionado Comercial, Marca YORK
- 210** Aire Acondicionado Industrial - Comercial, Marca YORK
- 212** Aire Acondicionado Industrial - Comercial Equipos Especiales
- 213** Chillers Comercial - Industrial, Marca Thermocold
- 214** Unidades Manejadoras de Aire, Marca VTS
- 215** Accesorios Aire Acondicionado
- 217** Sistemas de Unión Cobre Zoomlock
- 219** Válvulas y Controles, Marca Johnson Controls
- 222** Válvulas de Equilibrado, Marca Oventrop
- 223** Herramientas - Accesorios, Marca Yellow Jacket
- 225** Herramientas - Productos Refrigeración
- 228** Productos y Accesorios Refrigeración, Marca Rectorseal
- 229** Ductos Pre-Aislados
- 230** Controles y Medidores, Marca Dwyer
- 232** Aislamiento Térmico de Espuma Elastomérica
- 233** Amortiguadores Anti-Sísmicos, Marca Acrefine
- 236** Soportes, Marca Gripple

VENTILACIÓN

- 237** Cortinas de Aire
- 238** Difusores y Rejillas, Marca KHÖNE
- 239** Gama Habitat
- 241** Gama Industrial
- 248** Accesorios Eléctricos
- 249** Accesorios de Montaje

KHÖNE®



Equipos de
Climatización y Ventilación



CLIMATIZACIÓN

AIRE ACONDICIONADO RESIDENCIAL-COMERCIAL, MARCA KHÖNE / SAMSUNG

Eficiencia **A**



SPLIT PRESENTACIÓN MURO ECOLÓGICO ON-OFF FRÍO/CALOR

MARCA: KHÖNE
INCLUYE: KIT DE 5 METROS CONEXIÓN TUBERÍAS Y CONTROL REMOTO
REFRIGERANTE: R-410A
COLOR: BLANCO
EFICIENCIA: A
UNIDAD DE VENTA: UNITARIO

| CÓDIGO | REF. | MODELO | BTU | USD NETO |
|----------|--------|-----------|--------|----------|
| 14180011 | 203120 | KSM-09BC1 | 9.000 | 488 |
| 14180016 | 203125 | KSM-12BC1 | 12.000 | 554 |
| 14180021 | 203130 | KSM-18BC1 | 18.000 | 789 |
| 14180026 | 203135 | KSM-24BC1 | 24.000 | 1.073 |

Eficiencia **A**



SPLIT PRESENTACIÓN MURO ECOLÓGICO INVERTER

MARCA: SAMSUNG
INCLUYE: KIT DE 4 METROS CONEXIÓN TUBERÍAS Y CONTROL REMOTO
FILTRO AIRE ESPECIAL: VIRUS DOCTOR
REFRIGERANTE: R-410A
COLOR: BLANCO
EFICIENCIA: A
UNIDAD DE VENTA: UNITARIO

| CÓDIGO | REF. | MODELO | BTU | NETO |
|----------|--------|----------------------------------|--------|--------------|
| 14180065 | 208295 | SPLIT MURO INVERTER 9.000 BTU/H | 9.000 | \$ 713.123 |
| 14180066 | 208296 | SPLIT MURO INVERTER 12.000 BTU/H | 12.000 | \$ 776.047 |
| 14180067 | 208297 | SPLIT MURO INVERTER 18.000 BTU/H | 18.000 | \$ 1.027.744 |
| 14180068 | 208298 | SPLIT MURO INVERTER 24.000 BTU/H | 24.000 | \$ 1.247.978 |



SPLIT CASSETTE ECOLÓGICO FRÍO CALOR

MARCA: KHÖNE
INCLUYE: PANEL 4 VÍAS, CONTROL REMOTO INALÁMBRICO Y KIT DE TUBERÍAS 4 METROS
REFRIGERANTE: R-410A
COLOR: BLANCO
TIPO: LARGA DISTANCIA
UNIDAD DE VENTA: UNITARIO

| CÓDIGO | REF. | MODELO | BTU | USD NETO |
|----------|--------|-------------|-------------|----------|
| 14200049 | 203570 | KCA-H12/4R1 | 12.000/220V | 1.132 |
| 14200050 | 203572 | KCA-H18/4R1 | 18.000/220V | 1.228 |
| 14200051 | 203574 | KCA-H24/4R1 | 24.000/220V | 1.515 |
| 14200053 | 203576 | KCA-H36/5R1 | 36.000/380V | 2.231 |
| 14200055 | 203578 | KCA-H48/5R1 | 48.000/380V | 2.544 |
| 14200057 | 203580 | KCA-H60/5R1 | 60.000/380V | 2.772 |



SPLIT PRESENTACIÓN PISO - CIELO ECOLÓGICO

MARCA: KHÖNE
INCLUYE: KIT DE 4 METROS TUBERÍAS Y CONTROL REMOTO INALÁMBRICO
REFRIGERANTE: R-410A
COLOR: BLANCO
TIPO: LARGA DISTANCIA
UNIDAD DE VENTA: UNITARIO

| CÓDIGO | REF. | MODELO | BTU | USD NETO |
|----------|--------|-------------|-------------|----------|
| 14200023 | 203520 | KPC-H18/4R1 | 18.000/220V | 1.201 |
| 14200024 | 203522 | KPC-H24/4R1 | 24.000/220V | 1.449 |
| 14200025 | 203524 | KPC-H36/5R1 | 36.000/380V | 2.155 |
| 14200026 | 203526 | KPC-H48/5R1 | 48.000/380V | 2.525 |
| 14200028 | 203528 | KPC-H60/5R1 | 60.000/380V | 2.746 |

Eficiencia **A**



SPLIT PRESENTACIÓN MURO ECOLÓGICO INVERTER FRÍO/CALOR

MARCA: KHÖNE
INCLUYE: KIT DE 5 METROS CONEXIÓN TUBERÍAS Y CONTROL REMOTO, CONEXIÓN WI-FI INCLUIDO
REFRIGERANTE: R-410A
COLOR: BLANCO
EFICIENCIA: A
UNIDAD DE VENTA: UNITARIO

| CÓDIGO | REF. | MODELO | BTU | USD NETO |
|----------|--------|------------|--------|----------|
| 14180042 | 203260 | KSMI-09BC1 | 9.000 | 713 |
| 14180045 | 203264 | KSMI-12BC1 | 12.000 | 779 |
| 14180048 | 203268 | KSMI-18BC1 | 18.000 | 1.056 |
| 14180051 | 203272 | KSMI-24BC1 | 24.000 | 1.393 |



VENTANA ECOLÓGICO

MARCA: KHÖNE
INCLUYE: CONTROL REMOTO
REFRIGERANTE: R-410A
COLOR: BLANCO
UNIDAD DE VENTA: UNITARIO

| CÓDIGO | REF. | BTU | USD NETO |
|----------|--------|--------|----------|
| 14190000 | 203059 | 9.000 | 462 |
| 14190001 | 203060 | 12.000 | 508 |



SPLIT DUCTO ECOLÓGICO FRÍO CALOR

MARCA: KHÖNE
INCLUYE: CONTROL REMOTO ALÁMBRICO Y KIT DE TUBERÍAS 4 METROS
REFRIGERANTE: R-410A
COLOR: BLANCO
TIPO: LARGA DISTANCIA
UNIDAD DE VENTA: UNITARIO

| CÓDIGO | REF. | MODELO | BTU | OBSERVACIÓN | USD NETO |
|----------|--------|-------------|-------------|-------------|----------|
| 14200006 | 203150 | KDU-H18/4R1 | 18.000/220V | SLIM DUCT | 1.244 |
| 14200007 | 203155 | KDU-H24/4R1 | 24.000/220V | SLIM DUCT | 1.419 |
| 14200008 | 203160 | KDU-H36/5R1 | 36.000/380V | MEDIUM ESP | 2.155 |
| 14200009 | 203165 | KDU-H48/5R1 | 48.000/380V | MEDIUM ESP | 2.531 |
| 14200010 | 203170 | KDU-H60/5R1 | 60.000/380V | MEDIUM ESP | 2.729 |



AIRE ACONDICIONADO COMERCIAL, MARCA KHÖNE INVERTER

SPLIT PRESENTACIÓN PISO-CIELO INVERTER FRÍO CALOR

MARCA: KHÖNE
INCLUYE: REMOTO INALÁMBRICO Y KIT DE TUBERÍAS 5 METROS
REFRIGERANTE: R-410A
COLOR: BLANCO
TIPO: LARGA DISTANCIA
UNIDAD DE VENTA: UNITARIO



| CÓDIGO | REF. | MODELO | BTU | USD NETO |
|----------|--------|----------------|-------------|----------|
| 14200203 | 203081 | KPCI-MUE24HFN1 | 24.000/220V | 2.080 |
| 14200204 | 203082 | KPCI-KFR36HDN1 | 36.000/380V | 2.544 |
| 14200205 | 203083 | KPCI-KFR48HDN1 | 48.000/380V | 3.041 |
| 14200206 | 203084 | KPCI-KFR60HDN1 | 60.000/380V | 3.440 |

SPLIT DUCTO INVERTER FRÍO CALOR

MARCA: KHÖNE
INCLUYE: KIT DE 5 METROS TUBERÍAS Y CONTROL REMOTO ALÁMBRICO
REFRIGERANTE: R-410A
COLOR: BLANCO
TIPO: LARGA DISTANCIA
UNIDAD DE VENTA: UNITARIO



| CÓDIGO | REF. | MODELO | BTU | OBSERVACIÓN | USD NETO |
|----------|--------|----------------|-------------|-------------|----------|
| 14200207 | 203090 | KDUI-MT118HFN1 | 18.000/220V | SLIM DUCT | 1.665 |
| 14200208 | 203091 | KDUI-MT124HFN1 | 24.000/220V | SLIM DUCT | 2.141 |
| 14200209 | 203092 | KDUI-KFR36HDN1 | 36.000/380V | MEDIUM ESP | 2.559 |
| 14200210 | 203093 | KDUI-KFR48HDN1 | 48.000/380V | MEDIUM ESP | 3.108 |
| 14200211 | 203094 | KDUI-KFR60HDN1 | 60.000/380V | MEDIUM ESP | 3.508 |

AIRE ACONDICIONADO COMERCIAL, MARCA KHÖNE

CHILLER MODULAR ENFRIADO POR AIRE ECOLÓGICO

MARCA: KHÖNE
TIPO: BOMBA DE CALOR
INCLUYE: CONTROLADOR
REFRIGERANTE: R-410A
UNIDAD DE VENTA: UNITARIO



| CÓDIGO | REF. | MODELO | CAPACIDAD FRÍO/CALOR | USD NETO |
|----------|--------|------------|----------------------|----------|
| 14210003 | 219230 | CLS-F30HW | 30/32 KW | 7.845 |
| 14210000 | 203281 | CLS-F65HW | 65/69 KW | 13.210 |
| 14210004 | 219234 | CLS-F130HW | 130/140 KW | 25.031 |

SPLIT CASSETTE INVERTER FRÍO CALOR

MARCA: KHÖNE
INCLUYE: PANEL 4 VÍAS, CONTROL REMOTO INALÁMBRICO Y KIT DE TUBERÍAS 5 METROS
REFRIGERANTE: R-410A
COLOR: BLANCO
TIPO: LARGA DISTANCIA
UNIDAD DE VENTA: UNITARIO



| CÓDIGO | REF. | MODELO | BTU | USD NETO |
|----------|--------|-----------------|-------------|----------|
| 14200222 | 203070 | KCAI-KFR12HRFN1 | 12.000/220V | 1.207 |
| 14200223 | 203071 | KCAI-KFR18HRFN1 | 18.000/220V | 1.639 |
| 14200224 | 203072 | KCAI-MCD24HFN1 | 24.000/220V | 2.156 |
| 14200225 | 203073 | KCAI-KFR36HRDN1 | 36.000/380V | 2.609 |
| 14200226 | 203074 | KCAI-KFR48HRDN1 | 48.000/380V | 3.042 |
| 14200227 | 203075 | KCAI-KFR60HRDN1 | 60.000/380V | 3.486 |



EQUIPOS MULTI-SPLIT INVERTER SAMSUNG - SISTEMA FREE JOINT MULTI (FJM)



**UNIDAD EXTERIOR FJM
BOMBA DE CALOR INVERTER**
MARCA: SAMSUNG
REFRIGERANTE: R-410A
TECNOLOGÍA: INVERTER BOMBA DE CALOR
ELECTRICIDAD: 220V/1F/50HZ
UNIDAD DE VENTA: UNITARIO

| CÓDIGO | REF. | MODELO | UI MÁX. | CAPACIDAD FRIJO KW / BTU/H | CAPACIDAD CALOR KW / BTU/H | NETO |
|----------|--------|-----------------|---------|----------------------------|----------------------------|--------------|
| 14200212 | 208821 | AJ040MCJ2EH/EU* | 2 | 4 / 13.600 | 4,4 / 15.000 | \$ 922.709 |
| 14200102 | 208823 | AJ050MCJ2EH/EU | 2 | 5 / 17.100 | 5,7 / 19.400 | \$ 941.163 |
| 14200213 | 208825 | AJ052MCJ3EH/EU* | 3 | 5,2 / 17.700 | 6,3 / 21.500 | \$ 1.199.521 |
| 14200103 | 208827 | AJ068MCJ3EH/EU | 3 | 6,8 / 23.200 | 8 / 27.300 | \$ 1.273.338 |
| 14200104 | 208831 | AJ070MCJ4EH/EU | 4 | 7 / 23.900 | 8,6 / 29.300 | \$ 1.607.358 |
| 14200105 | 208833 | AJ080MCJ4EH/EU | 4 | 8 / 27.300 | 9,3 / 31.700 | \$ 1.839.880 |
| 14200106 | 208835 | AJ0100MCJ5EH/EU | 5 | 10 / 34.100 | 12 / 40.900 | \$ 2.297.545 |

(*) EQUIPOS A PEDIDO



UNIDAD INTERIOR CASSETTE FJM
MARCA: SAMSUNG
INCLUYE: CONTROL REMOTO INALÁMBRICO
UNIDAD DE VENTA: UNITARIO

| CÓDIGO | REF. | MODELO | CAPACIDAD FRIJO KW / BTU/H | CAPACIDAD CALOR KW / BTU/H | NETO |
|----------|--------|---|----------------------------|----------------------------|------------|
| 14200214 | 209003 | AJN016NDEHA/EU* | 1,6 / 5.500 | 2 / 6.800 | \$ 379.766 |
| 14200215 | 209005 | AJN020NDEHA/EU* | 2 / 6.800 | 2,2 / 7.500 | \$ 384.010 |
| 14200216 | 209007 | AJN026NDEHA/EU* | 2,6 / 8.900 | 2,9 / 9.900 | \$ 392.496 |
| 14200217 | 209008 | AJN035NDEHA/EU* | 3,5 / 11.900 | 3,8 / 13.000 | \$ 407.347 |
| 14200218 | 209009 | AJN052NDEHA/EU* | 5,2 / 17.700 | 5,6 / 19.100 | \$ 420.077 |
| 14230256 | 208717 | PANEL CASSETTE PC4SUSMC ACCESORIO OBLIGATORIO ** | | | \$ 375.000 |
| 14200114 | 209018 | UNIDAD CONEXIÓN WI - FI (ACCESORIO OPCIONAL) | | | \$ 122.532 |

(*) EQUIPOS A PEDIDO



UNIDAD INTERIOR DUCTO FJM
MARCA: SAMSUNG
INCLUYE: CONTROL REMOTO ALÁMBRICO
UNIDAD DE VENTA: UNITARIO

| CÓDIGO | REF. | MODELO | CAPACIDAD FRIJO KW / BTU/H | CAPACIDAD CALOR KW / BTU/H | NETO |
|----------|--------|--|----------------------------|----------------------------|------------|
| 14200219 | 209010 | NJ026LHXEA* | 2,6 / 8.900 | 2,9 / 9.900 | \$ 567.840 |
| 14200220 | 209011 | NJ035LHXEA* | 3,5 / 11.900 | 3,8 / 13.000 | \$ 594.880 |
| 14200221 | 209012 | MH052FUEA* | 5,2 / 17.700 | 5,6 / 19.100 | \$ 67.600 |
| 14200114 | 209018 | UNIDAD CONEXIÓN WI - FI (ACCESORIO OPCIONAL) | | | \$ 122.532 |

(*) EQUIPOS A PEDIDO



UNIDAD INTERIOR MURO FJM
MARCA: SAMSUNG
MODELO: MALDIVES
INCLUYE: CONTROL REMOTO INALÁMBRICO
UNIDAD DE VENTA: UNITARIO

| CÓDIGO | REF. | MODELO | CAPACIDAD FRIJO KW / BTU/H | CAPACIDAD CALOR KW / BTU/H | NETO |
|----------|--------|--|----------------------------|----------------------------|------------|
| 14200109 | 209013 | AR07MSFPEWQN/EU | 2 / 6.800 | 2,2 / 7.500 | \$ 231.679 |
| 14200110 | 209014 | AR09MSFPEWQN/EU | 2,7 / 9.200 | 3,2 / 10.900 | \$ 237.195 |
| 14200111 | 209015 | AR12MSFPEWQN/EU | 3,5 / 11.900 | 3,5 / 11.900 | \$ 240.872 |
| 14200112 | 209016 | AR18MSFPEWQN/EU | 5 / 17.100 | 6,0 / 20.500 | \$ 323.615 |
| 14200113 | 209017 | AR24MSFPEWQN/EU | 6,8 / 23.200 | 7,7 / 26.300 | \$ 329.131 |
| 14200114 | 209018 | UNIDAD CONEXIÓN WI - FI (ACCESORIO OPCIONAL) | | | \$ 122.532 |
| 14200115 | 209019 | SUB PBA MIN-A00 (P/CONEXIÓN WI-FI) | | | \$ 26.478 |



UNIDAD INTERIOR CONSOLA FJM
MARCA: SAMSUNG
INCLUYE: CONTROL REMOTO INALÁMBRICO
FILTRO AIRE ESPECIAL: VIRUS DOCTOR
UNIDAD DE VENTA: UNITARIO

| CÓDIGO | REF. | MODELO | CAPACIDAD FRIJO KW / BTU/H | CAPACIDAD CALOR KW / BTU/H | NETO |
|----------|--------|--|----------------------------|----------------------------|------------|
| 14200107 | 208837 | MH026FJEA | 2,6 / 8.900 | 2,9 / 9.900 | \$ 567.840 |
| 14200108 | 209000 | MH035FJEA | 3,5 / 11.900 | 3,8 / 13.000 | \$ 594.880 |
| 14200228 | 209001 | MH056FJEA | 5,2 / 17.700 | 5,6 / 19.100 | \$ 676.000 |
| 14200114 | 209018 | UNIDAD CONEXIÓN WI - FI (ACCESORIO OPCIONAL) | | | \$ 122.532 |
| 14200115 | 209019 | SUB PBA MIN-A00 (P/CONEXIÓN WI-FI) | | | \$ 26.478 |



SAMSUNG



Wind-Free™ Cassette 1 Vía

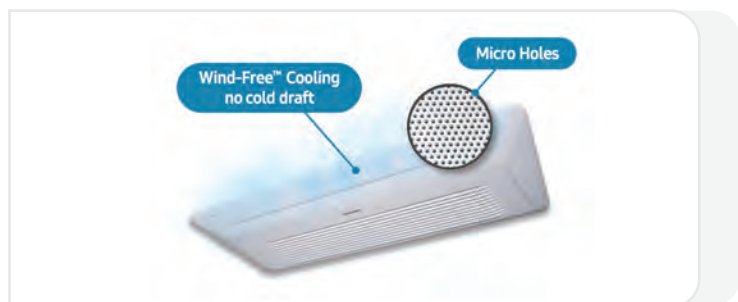

Wind-Free™ mantiene el aire frío sin la incómoda corriente

La Tecnología Wind-Free™ mantiene el lugar confortable y fresco sin la sensación de corriente de aire frío.

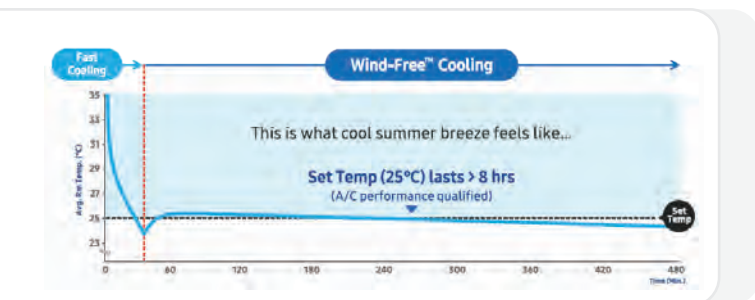

Enfriamiento de Wind-Free™

El cassette 1 vía Wind-Free™ enfría el aire rápido y uniforme usando una aleta más grande. El Enfriamiento Wind-Free™ mantiene la temperatura confortable por más de 8 horas.

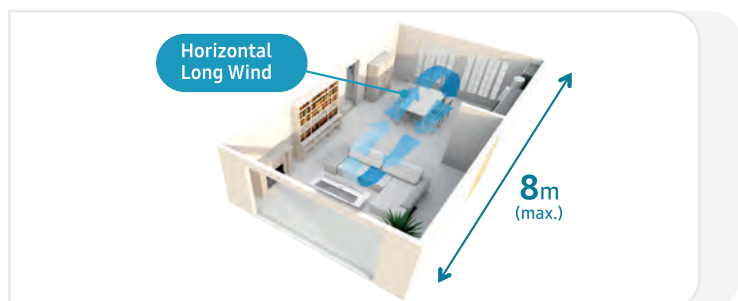

Enfriamiento más rápido

Puede suministrar aire frío hasta 8m con ángulo de operación amplio, en conjunto con un enfriamiento rápido y uniforme.

SAMSUNG ECO HEATING SYSTEM CALEFACCIÓN - AIRE ACONDICIONADO MONOBLOCK



ECO HEATING SYSTEM RESIDENCIAL MONOBLOCK

MARCA: SAMSUNG
TIPO: BOMBA DE CALOR
TECNOLOGÍA: INVERTER BOMBA DE CALOR
REFRIGERANTE: R-410A
ELECTRICIDAD: 220V/1F/50HZ
UNIDAD DE VENTA: UNITARIO

| CÓDIGO | REF. | MODELO | CAPACIDAD | NETO |
|----------|--------|-----------------------------|-----------|--------------|
| 14220022 | 208421 | MONOBLOCK AE050JXYDEH/EU | 5KW | \$ 1.741.871 |
| 14220023 | 208422 | MONOBLOCK AE090JXYDEH/EU* | 9KW | \$ 2.464.875 |
| 14220024 | 208423 | MONOBLOCK AE120JXYDEH/EU | 12KW | \$ 3.483.742 |
| 14220025 | 208424 | MONOBLOCK AE140JXYDEH/EU* | 14KW | \$ 3.538.604 |
| 14220000 | 208425 | MONOBLOCK AE160JXYDEH/EU | 16KW | \$ 3.595.426 |
| 14220001 | 208426 | CONTROL MONOBLOCK MIM-E03AN | | \$ 655.200 |

(*) EQUIPOS A PEDIDO



CHILLER ENFRIADOS POR AIRE INVERTER TIPO MODULAR

MARCA: SAMSUNG
TIPO: BOMBA DE CALOR
 INTERCAMBIADOR DE PLACAS
COMPRESOR: INVERTER SCROLL (DUAL BLDC SCROLL)
REFRIGERANTE: R-410A
UNIDAD DE VENTA: UNITARIO

| CÓDIGO | REF. | MODELO | CAPACIDAD | ELECTRICIDAD | NETO |
|----------|--------|----------------|-----------|--------------|---------------|
| 14220036 | 208857 | AG042KSVANH/EU | 42KW | 380V/3F/50HZ | \$ 14.930.398 |
| 14220017 | 208859 | AG056KSVANH/EU | 56KW | 380V/3F/50HZ | \$ 15.356.974 |
| 14220018 | 208861 | AG070KSVANH/EU | 70KW | 380V/3F/50HZ | \$ 17.160.000 |



ACCESORIOS CHILLER ENFRIADOS POR AIRE

MARCA: SAMSUNG
UNIDAD DE VENTA: UNITARIO

| CÓDIGO | REF. | MODELO | NETO |
|----------|--------|--|--------------|
| 14220026 | 208864 | TARJETA CONTROL FAN COIL MIM-F00N | \$ 376.137 |
| 14220027 | 208804 | TERMOSTATO FAN-COIL H/M/L ON-OFF VALVULA | \$ 75.712 |
| 14391063 | 208809 | TARJETA CONTROL UNIDAD AHU PANEL DVM S | \$ 1.892.800 |
| 14230257 | 208810 | CONTROLADOR TOUCH CHILLER DVM S | \$ 1.898.624 |
| 14230235 | 208813 | CONTROLADOR CHILLER DVM S | \$ 215.342 |
| 14230258 | 208815 | TARJETA GATEWAY BACNET CHILLER DVM S | \$ 1.849.120 |
| 14230259 | 208817 | TARJETA GATEWAY LONWORK CHILLER DVM S | \$ 1.849.120 |
| 14230260 | 208819 | TARJETA GATEWAY MODBUS CHILLER DVM S | \$ 1.849.120 |

(*) EQUIPOS A PEDIDO



SAMSUNG ECO HEATING SYSTEM CALEFACCIÓN AIRE ACONDICIONADO RESIDENCIAL DIVIDIDO



UNIDAD EXTERIOR ECO HEATING SYSTEM RESIDENCIAL ENFRIADA POR AIRE

MARCA: SAMSUNG
REFRIGERANTE: R-410A
TECNOLOGÍA: INVERTER BOMBA DE CALOR
ELECTRICIDAD: 1/200/50
UNIDAD DE VENTA: UNITARIO

| CÓDIGO | REF. | MODELO | CAPACIDAD | NETO |
|----------|--------|--------------------|-----------|--------------|
| 14220028 | 208830 | RD060PHXEA R410A * | 6 KW | \$ 1.560.000 |
| 14220029 | 208832 | RD070PHXEA R410A * | 7 KW | \$ 1.622.400 |
| 14220030 | 208834 | RD080PHXEA R410A * | 8 KW | \$ 1.716.000 |
| 14220005 | 208836 | RD110PHXEA R410A | 11 KW | \$ 2.652.000 |
| 14220006 | 208838 | RD140PHXEA R410A * | 14 KW | \$ 2.808.000 |
| 14220007 | 208840 | RD160PHXEA R410A | 16 KW | \$ 3.120.000 |

(*) EQUIPOS A PEDIDO



UNIDAD INTERIOR MURO ECO HEATING SYSTEM RESIDENCIAL

MARCA: SAMSUNG
REFRIGERANTE: R-410A
INCLUYE: CONTROL REMOTO INALÁMBRICO
ELECTRICIDAD: 1/200/50
COLOR: BLANCO
UNIDAD DE VENTA: UNITARIO

| CÓDIGO | REF. | MODELO | CAPACIDAD | NETO |
|----------|--------|----------------------------|-----------|------------|
| 14220031 | 208846 | NH022NHXEA NEO FORTE EHS | 2,2KW | \$ 684.840 |
| 14220032 | 208848 | NH028NHXEA NEO FORTE EHS | 2,8 KW | \$ 698.256 |
| 14220033 | 208850 | NH036NHXEA NEO FORTE EHS | 3,6 KW | \$ 754.104 |
| 14220014 | 208852 | NH056NHXEA NEO FORTE EHS | 5,6 KW | \$ 843.024 |
| 14220034 | 208854 | NH071NHXEA NEO FORTE EHS * | 7,1 KW | \$ 867.672 |

(*) EQUIPOS A PEDIDO



UNIDAD INTERIOR ECO HEATING SYSTEM RESIDENCIAL

MARCA: SAMSUNG
REFRIGERANTE: R-410A
TECNOLOGÍA: INVERTER BOMBA DE CALOR
ELECTRICIDAD: 1/200/50
UNIDAD DE VENTA: UNITARIO

| CÓDIGO | REF. | MODELO | T° CALOR | NETO |
|----------|--------|----------------------------|----------|--------------|
| 14220035 | 208842 | NH080PHXEA, RESIST. 4 KW * | 50°C | \$ 3.681.400 |
| 14220009 | 208844 | NH160PHXEA, RESIST. 6 KW | 50°C | \$ 4.056.000 |

(*) EQUIPOS A PEDIDO



ACCESORIOS ECO HEATING SYSTEM RESIDENCIAL

MARCA: SAMSUNG
REFRIGERANTE: R-410A
UNIDAD DE VENTA: UNITARIO

| CÓDIGO | REF. | MODELO | NETO |
|----------|--------|------------------------------------|------------|
| 14230196 | 208720 | EEV KIT MEV - A13SA | \$ 121.680 |
| 14230198 | 208722 | EEV KIT MEV - A16SA | \$ 121.680 |
| 14230202 | 208734 | BIFURCADOR REF-NET MXJ - YA 1509 K | \$ 66.490 |



SAMSUNG ECO HEATING SYSTEM CALEFACCIÓN - AIRE ACONDICIONADO COMERCIAL DIVIDIDO



UNIDAD EXTERIOR ECO HEATING SYSTEM COMERCIAL ENFRIADA POR AIRE

MARCA: SAMSUNG
REFRIGERANTE: R-410A
TECNOLOGÍA: INVERTER BOMBA DE CALOR
UNIDAD DE VENTA: UNITARIO

| CÓDIGO | REF. | MODELO | CAPACIDAD | ELECTRICIDAD | NETO |
|----------|--------|-------------------------------------|-----------|--------------|--------------|
| 14230232 | 208795 | DVM S ECO AM050KXMDHEH 1 VENTILADOR | 16 KW | 1/220/50 | \$ 2.393.867 |
| 14230058 | 208230 | DVM S ECO AM050FXMDGH | 16 KW | 3/380/50 | \$ 2.905.955 |
| 14230233 | 208796 | DVM S AM080FXMDGH | 25 KW | 3/380/50 | \$ 4.368.000 |
| 14230234 | 208797 | DVM S AM100KXMDGH | 32 KW | 3/380/50 | \$ 4.998.112 |
| 14230045 | 208214 | DVM S AM160FXVAGH | 50 KW | 3/380/50 | \$ 8.638.297 |



UNIDAD EXTERIOR ECO HEATING SYSTEM COMERCIAL ENFRIADA POR AGUA

MARCA: SAMSUNG
REFRIGERANTE: R-410A
TECNOLOGÍA: INVERTER BOMBA DE CALOR
ELECTRICIDAD: 3/380/50
UNIDAD DE VENTA: UNITARIO

| CÓDIGO | REF. | MODELO | CAPACIDAD | NETO |
|----------|--------|-------------------------|-----------|--------------|
| 14230261 | 208205 | DVM S WATER AM080FXWANR | 25 KW | \$ 6.958.489 |
| 14230262 | 208207 | DVM S WATER AM100FXWANR | 32 KW | \$ 7.157.577 |

(*) EQUIPOS A PEDIDO



UNIDAD INTERIOR ECO HEATING SYSTEM COMERCIAL

MARCA: SAMSUNG
REFRIGERANTE: R-410A Y R-134A
TECNOLOGÍA: INVERTER BOMBA DE CALOR
UNIDAD DE VENTA: UNITARIO

| CÓDIGO | REF. | MODELO | T° CALOR | ELECTRICIDAD | NETO |
|----------|--------|------------------------------------|----------|--------------|--------------|
| 14220008 | 208843 | AM160FNBDEH/EU | 50°C | 1/220/50 | \$ 2.392.208 |
| 14220010 | 208845 | AM320FNBDEH/EU | 50°C | 1/220/50 | \$ 3.636.156 |
| 14220011 | 208847 | AM500FNBDEH/EU | 50°C | 1/220/50 | \$ 4.210.286 |
| 14220012 | 208849 | HT AM160FNBFBF/EU COMPRESOR R-134A | 80°C | 1/220/50 | \$ 7.080.936 |
| 14220013 | 208851 | HT AM160FNBFBF/EU COMPRESOR R-134A | 80°C | 3/380/50 | \$ 7.080.936 |
| 14220015 | 208853 | HT AM250FNBFBF/EU COMPRESOR R-134A | 80°C | 1/220/50 | \$ 7.505.791 |
| 14220016 | 208855 | HT AM250FNBFBF/EU COMPRESOR R-134A | 80°C | 3/380/50 | \$ 7.463.689 |
| 14230168 | 208578 | CONTROL HYDRO MWRWW00N | | | \$ 153.101 |



EL LÍDER MUNDIAL EN
TECNOLOGÍA PARA EDIFICIOS
LE BRINDA LA LÍNEA MÁS
COMPLETA DE PRODUCTOS
PARA SISTEMAS DE AIRE
ACONDICIONADO



El portafolio de productos de **Johnson Controls** ha sido diseñado y fabricado para cumplir con los más altos estándares. Nuestra gama integrada de productos y servicios simplifica y optimiza el proceso de especificación e instalación. Y cuando todos los componentes trabajan juntos, los edificios funcionan de manera más eficiente y productiva.



- Chiller y Rooftops
- Split Inverter y Fan-Coil
- Válvulas y Actuadores
- Controles y Termostatos Inteligentes
- Controles y Accesorios para Fan-Coils

AIRE ACONDICIONADO COMERCIAL, MARCA YORK

SPLIT DUCTO ECOLÓGICO INVERTER

MARCA: YORK
INCLUYE: CONTROL REMOTO ALÁMBRICO,
 KIT DE TUBERÍAS
 REFRIGERANTE: R-410A
 UNIDAD DE VENTA: UNITARIO



| CÓDIGO | REF. | MODELO | BTU FRÍO/CALOR | DISTANCIAS (M) ALTO X LARGO | USD NETO |
|----------|--------|----------------------|-------------------|--------------------------------|-------------|
| 14200160 | 229372 | YEKE12BZEEBMOWX 220V | 12.000 / 13.000 | 10 X 25 | 1.284 |
| 14200161 | 229374 | YEKE18BZEEBMORX 220V | 18.000 / 19.000 | 20 X 30 | 1.631 |
| 14200162 | 229376 | YEKE24BZEEBMORX 220V | 24.000 / 24.500 | 25 X 50 | 1.994 |
| 14200163 | 229378 | YEKE36BZOEEMORX 380V | 36.000 / 38.000 | 30 X 65 | 3.192 |
| 14200164 | 229380 | YEKE48BZOEEMORX 380V | 46.000 / 50.000 | 30 X 65 | 4.074 |
| 14200165 | 229382 | YEKE55BZOEEMORX 380V | 55.000 / 58.000 | 30 X 65 | 4.394 |

SPLIT CASSETTE ECOLOGICO INVERTER

MARCA: YORK
INCLUYE: CONTROL REMOTO INALÁMBRICO,
 KIT DE TUBERÍAS
 REFRIGERANTE: R-410A
 UNIDAD DE VENTA: UNITARIO



| CÓDIGO | REF. | MODELO | BTU FRÍO/CALOR | DISTANCIAS (M) ALTO X LARGO | USD NETO |
|----------|--------|----------------------|-------------------|--------------------------------|-------------|
| 14200150 | 229312 | YTKE12BZEEBMORX 220V | 12.000 / 13.000 | 10 X 25 | 1.502 |
| 14200151 | 229314 | YTKE18BZEEBMORX 220V | 18.000 / 19.000 | 20 X 30 | 1.791 |
| 14200152 | 229316 | YKKE24BZEEBMORX 220V | 23.500 / 26.400 | 25 X 50 | 2.386 |
| 14200153 | 229318 | YKKE36BZOEEMORX 380V | 36.000 / 39.000 | 30 X 65 | 3.343 |
| 14200154 | 229320 | YKKE48BZOEEMORX 380V | 48.000 / 50.000 | 30 X 65 | 4.133 |
| 14200155 | 229322 | YKKE55BZOEEMORX 380V | 55.000 / 58.000 | 30 X 65 | 4.945 |

SPLIT PISO-CIELO ECOLOGICO INVERTER

MARCA: YORK
INCLUYE: CONTROL REMOTO INALÁMBRICO,
 KIT DE TUBERÍAS
 REFRIGERANTE: R-410A
 UNIDAD DE VENTA: UNITARIO



| CÓDIGO | REF. | MODELO | BTU FRÍO/CALOR | DISTANCIAS (M) ALTO X LARGO | USD NETO |
|----------|--------|----------------------|-------------------|--------------------------------|-------------|
| 14200156 | 229344 | YFKE24BZEEBMORX 220V | 24.000 / 25.000 | 25 X 50 | 1.719 |
| 14200157 | 229346 | YFKE36BZOEEMORX 380V | 36.000 / 36.000 | 30 X 65 | 2.054 |
| 14200158 | 229348 | YFKE48BZOEEMORX 380V | 47.000 / 50.000 | 30 X 65 | 3.202 |
| 14200159 | 229350 | YFKE55BZOEEMORX 380V | 55.000 / 58.000 | 30 X 65 | 4.045 |



AIRE ACONDICIONADO INDUSTRIAL - COMERCIAL, MARCA YORK



CHILLER ENFRIADO POR AIRE ECOLÓGICO ALTA EFICIENCIA

MARCA: YORK
TIPO: SOLO FRIO COMERCIAL
INCLUYE: CONTROLADOR, SWITCH DE FLUJO,
TRANSFORMADOR DE CONTROL, KIT NEOPRENO,
INTERCAMBIADOR DE PLACAS
REFRIGERANTE: R-410A
ELECTRICIDAD: 400V/3F/50Hz
UNIDAD DE VENTA: UNITARIO

| CÓDIGO | REF. | MODELO | CAPACIDAD | USD NETO |
|----------|--------|--------------|-----------|----------|
| 14210009 | 229117 | YLAA0195HE50 | 56.3 TR | 79.447 |
| 14210010 | 229118 | YLAA0221HE50 | 60.1 TR | 85.150 |
| 14210011 | 229119 | YLAA0261HE50 | 70.5 TR | 93.855 |
| 14210012 | 229120 | YLAA0301HE50 | 83.9 TR | 99.296 |
| 14210013 | 229121 | YLAA0350HE50 | 97.6 TR | 107.552 |
| 14210014 | 229122 | YLAA0391HE50 | 107.9 TR | 117.304 |
| 14210015 | 229123 | YLAA0441HE50 | 121.1 TR | 123.111 |
| 14210016 | 229124 | YLAA0457HE50 | 129.5 TR | 127.612 |
| 14210017 | 229125 | YLAA0517HE50 | 147.5 TR | 137.036 |



CHILLER ENFRIADO POR AIRE ECOLÓGICO EFICIENCIA ESTÁNDAR

MARCA: YORK
TIPO: SOLO FRIO COMERCIAL
INCLUYE: CONTROLADOR, SWITCH DE FLUJO,
TRANSFORMADOR DE CONTROL, KIT NEOPRENO,
INTERCAMBIADOR DE PLACAS
REFRIGERANTE: R-410A
ELECTRICIDAD: 400V/3F/50Hz
UNIDAD DE VENTA: UNITARIO

| CÓDIGO | REF. | MODELO | CAPACIDAD | USD NETO |
|----------|--------|---------------|-----------|----------|
| 14210080 | 229126 | YLAA0180SE50 | 53.9 TR | 81.359 |
| 14210081 | 229127 | YLAA0210SE50 | 57.3 TR | 86.270 |
| 14210082 | 229128 | YLAA0241SE50 | 62.1 TR | 90.409 |
| 14210083 | 229129 | YLAA0286SE50 | 76.9 TR | 94.495 |
| 14210084 | 229130 | YLAA0320SE50 | 86.3 TR | 103.640 |
| 14210085 | 229131 | YLAA03600SE50 | 99.2 TR | 114.850 |
| 14210086 | 229132 | YLAA0400SE50 | 110.3 TR | 115.030 |
| 14210087 | 229133 | YLAA0435SE50 | 120.2 TR | 125.885 |
| 14210088 | 229134 | YLAA085SE50 | 134.5 TR | 130.931 |

FAN COIL DUCTO 2 TUBOS

MARCA: YORK
TIPO: 1 SERPENTÍN DE 2 FILAS
INCLUYE: PLENO RETORNO, FILTRO DE AIRE Y BANDEJA
CONDENSADO 100MM
PRESIÓN ESTÁTICA: 50 Pa
UNIDAD DE VENTA: UNITARIO



| CÓDIGO | REF. | MODELO | CAUDAL | USD NETO |
|----------|--------|------------------|-----------|----------|
| 14240053 | 229000 | YGFC02CB2UEFXLEH | 200 CFM | 275,1 |
| 14240054 | 229002 | YGFC03CB2UEFXLEH | 300 CFM | 319,9 |
| 14240055 | 229004 | YGFC04CB2UEFXLEH | 400 CFM | 367,8 |
| 14240056 | 229006 | YGFC06CB2UEFXLEH | 600 CFM | 415,6 |
| 14240057 | 229008 | YGFC08CB2UEFXLEH | 800 CFM | 586,0 |
| 14240058 | 229010 | YGFC10CB2UEFXLEH | 1.000 CFM | 610,0 |
| 14240059 | 229012 | YGFC12CB2UEFXLEH | 1.200 CFM | 639,9 |
| 14240060 | 229014 | YGFC14CB2UEFXLEH | 1.400 CFM | 789,4 |

FAN COIL DUCTO 2 TUBOS

MARCA: YORK
TIPO: 1 SERPENTÍN DE 3 FILAS
INCLUYE: PLENO RETORNO, FILTRO DE AIRE Y BANDEJA
CONDENSADO 100MM
PRESIÓN ESTÁTICA: 50 Pa
UNIDAD DE VENTA: UNITARIO



| CÓDIGO | REF. | MODELO | CAUDAL | USD NETO |
|----------|--------|------------------|-----------|----------|
| 14240062 | 229021 | YGFC02CB3UEFXLEH | 200 CFM | 331,9 |
| 14240064 | 229023 | YGFC03CB3UEFXLEH | 300 CFM | 382,7 |
| 14240066 | 229025 | YGFC04CB3UEFXLEH | 400 CFM | 433,6 |
| 14240068 | 229027 | YGFC06CB3UEFXLEH | 600 CFM | 517,3 |
| 14240070 | 229029 | YGFC08CB3UEFXLEH | 800 CFM | 723,6 |
| 14240072 | 229031 | YGFC10CB3UEFXLEH | 1.000 CFM | 786,4 |
| 14240074 | 229033 | YGFC12CB3UEFXLEH | 1.200 CFM | 846,2 |
| 14240094 | 229071 | YGFC14CB3UEFXLEH | 1.400 CFM | 920,9 |

FAN COIL DUCTO 2 TUBOS CON RESISTENCIA ELÉCTRICA

MARCA: YORK
TIPO: 1 SERPENTÍN DE 2 FILAS CON RESISTENCIA ELÉCTRICA
INCLUYE: PLENO RETORNO, FILTRO DE AIRE
PRESIÓN ESTÁTICA: 50 Pa
UNIDAD DE VENTA: UNITARIO



| CÓDIGO | REF. | MODELO | CAUDAL | RESISTENCIA | USD NETO |
|----------|--------|------------------|-----------|-------------|----------|
| 14240076 | 229040 | YGFC02CB2UEFHLEH | 200 CFM | 2KW-220 | 445,5 |
| 14240077 | 229042 | YGFC03CB2UEFHLEH | 300 CFM | 2KW-220 | 487,4 |
| 14240078 | 229044 | YGFC04CB2UEFHLEH | 400 CFM | 3KW-380 | 541,2 |
| 14240079 | 229046 | YGFC06CB2UEFHLEH | 600 CFM | 3KW-380 | 589,0 |
| 14240080 | 229048 | YGFC08CB2UEFHLEH | 800 CFM | 4KW-380 | 807,3 |
| 14240081 | 229050 | YGFC10CB2UEFHLEH | 1.000 CFM | 4,5KW-380 | 837,2 |
| 14240082 | 229052 | YGFC12CB2UEFHLEH | 1.200 CFM | 5KW-380 | 885,0 |
| 14240083 | 229054 | YGFC14CB2UEFHLEH | 1.400 CFM | 6KW-380 | 1.040,5 |

FAN COIL DUCTO 2 TUBOS CON RESISTENCIA ELÉCTRICA

MARCA: YORK
TIPO: 1 SERPENTÍN DE 3 FILAS CON RESISTENCIA ELÉCTRICA
INCLUYE: PLENO RETORNO, FILTRO DE AIRE
PRESIÓN ESTÁTICA: 50 Pa
UNIDAD DE VENTA: UNITARIO



| CÓDIGO | REF. | MODELO | CAUDAL | RESISTENCIA | USD NETO |
|----------|--------|------------------|-----------|-------------|----------|
| 14240141 | 229072 | YGFC02CB3UEFHLEH | 200 CFM | 2KW-220 | 550,2 |
| 14240142 | 229073 | YGFC03CB3UEFHLEH | 300 CFM | 2KW-220 | 610,0 |
| 14240143 | 229074 | YGFC04CB3UEFHLEH | 400 CFM | 3KW-380 | 666,8 |
| 14240095 | 229075 | YGFC06CB3UEFHLEH | 600 CFM | 3KW-380 | 726,6 |
| 14240144 | 229076 | YGFC08CB3UEFHLEH | 800 CFM | 4KW-380 | 1.001,7 |
| 14240145 | 229077 | YGFC10CB3UEFHLEH | 1.000 CFM | 4,5KW-380 | 1.055,5 |
| 14240146 | 229078 | YGFC12CB3UEFHLEH | 1.200 CFM | 5KW-380 | 1.145,2 |
| 14240147 | 229079 | YGFC14CB3UEFHLEH | 1.400 CFM | 6KW-380 | 1.303,6 |



FAN COIL DUCTO 4 TUBOS

MARCA: YORK
 TIPO: 1 SERPENTÍN FRÍO DE 3 FILAS, 1 SERPENTÍN CALOR DE 1 FILA
 INCLUYE: PLENO RETORNO, FILTRO DE AIRE Y BANDEJA CONDENSADO 100MM
 PRESIÓN ESTÁTICA: 50 Pa
 UNIDAD DE VENTA: UNITARIO



| CÓDIGO | REF. | MODELO | CAUDAL | USD NETO |
|----------|--------|------------------|-----------|----------|
| 14240061 | 229020 | YGFC02CBAUEFXLEH | 200 CFM | 358,8 |
| 14240063 | 229022 | YGFC03CBAUEFXLEH | 300 CFM | 418,6 |
| 14240065 | 229024 | YGFC04CBAUEFXLEH | 400 CFM | 466,4 |
| 14240067 | 229026 | YGFC06CBAUEFXLEH | 600 CFM | 517,3 |
| 14240069 | 229028 | YGFC08CBAUEFXLEH | 800 CFM | 723,6 |
| 14240071 | 229030 | YGFC10CBAUEFXLEH | 1.000 CFM | 780,4 |
| 14240073 | 229032 | YGFC12CBAUEFXLEH | 1.200 CFM | 852,2 |
| 14240075 | 229034 | YGFC14CBAUEFXLEH | 1.400 CFM | 998,7 |

FAN COIL PRESENTACIÓN CASSETTE 4 VIAS 2 TUBOS

MARCA: YORK
 TIPO: 1 SERPENTÍN
 INCLUYE: PANEL CASSETTE, FILTRO DE AIRE, CONTROL INALÁMBRICO
 UNIDAD DE VENTA: UNITARIO



| CÓDIGO | REF. | MODELO | CAPACIDAD | USD NETO |
|----------|--------|------------|--------------|----------|
| 14240087 | 229058 | HKH10P15-M | 10.000 BTU/H | 807,3 |
| 14240088 | 229059 | HKH12P15-M | 12.000 BTU/H | 843,2 |
| 14240102 | 229090 | HKH15P15-M | 15.000 BTU/H | 850,8 |
| 14240104 | 229092 | HKH18P15-M | 18.000 BTU/H | 923,9 |
| 14240106 | 229094 | HKH24P15-M | 24.000 BTU/H | 953,8 |
| 14240109 | 229098 | HKH30P15-M | 30.000 BTU/H | 1.052,5 |
| 14240112 | 229102 | HKH45P15-M | 45.000 BTU/H | 1.181,1 |

TIPO PAQUETE ROOFTOP

MARCA: YORK
 TIPO: BOMBA DE CALOR ALTA EFICIENCIA
 COMPRESOR: SCROLL
 REFRIGERANTE: R-410A
 INCLUYE: CONTROLADOR
 UNIDAD DE VENTA: UNITARIO



| CÓDIGO | REF. | MODELO | CAUDAL | USD NETO |
|----------|--------|------------------|---------------|----------|
| 14250016 | 229108 | YMGE60BNO-MS-3 | 60.000 BTU/H | 4.019 |
| 14250017 | 229110 | YMMRZH075BAN-BG1 | 90.000 BTU/H | 7.235 |
| 14250018 | 229112 | YMMRZH100BAN-BG1 | 120.000 BTU/H | 9.554 |
| 14250013 | 229061 | YMMRZH125BAN-BG2 | 150.000 BTU/H | 13.369 |
| 14250019 | 229114 | YMMRZH150BAN-BG1 | 180.000 BTU/H | 14.661 |
| 14250020 | 229116 | YMMRZH200BAN-BG1 | 240.000 BTU/H | 17.726 |
| 14250014 | 229106 | YMMRZH250BAN-BG1 | 300.000 BTU/H | 23.377 |
| 14250015 | 229107 | YMMRZH300BAN-BG1 | 360.000 BTU/H | 28.420 |

FAN COIL PRESENTACIÓN PISO-CIELO 2 TUBOS

MARCA: YORK
 TIPO: 1 SERPENTÍN
 INCLUYE: GABINETE Y FILTRO DE AIRE
 CONTROL: INALÁMBRICO
 UNIDAD DE VENTA: UNITARIO



| CÓDIGO | REF. | MODELO | CAPACIDAD | USD NETO |
|----------|--------|-------------|--------------|----------|
| 14240084 | 229055 | HCY03P15-G1 | 3.000 BTU/H | 553,2 |
| 14240085 | 229056 | HCY06P15-G0 | 6.000 BTU/H | 574,1 |
| 14240086 | 229057 | HCY09P15-G1 | 9.000 BTU/H | 610,0 |
| 14240089 | 229060 | HCY11P15-G2 | 11.000 BTU/H | 621,9 |
| 14240090 | 229062 | HCY14P15-G2 | 14.000 BTU/H | 720,6 |
| 14240091 | 229064 | HCY18P15-G2 | 18.000 BTU/H | 813,3 |
| 14240092 | 229066 | HCY22P15-G2 | 22.000 BTU/H | 855,1 |
| 14240093 | 229068 | HCY26P15-G2 | 26.000 BTU/H | 885,0 |

FAN COIL PRESENTACIÓN MURO 2 TUBOS

MARCA: YORK
 TIPO: 1 SERPENTÍN
 INCLUYE: CONTROLADOR INALÁMBRICO
 UNIDAD DE VENTA: UNITARIO



| CÓDIGO | REF. | MODELO | CAPACIDAD | USD NETO |
|----------|--------|------------|--------------|----------|
| 14240096 | 229080 | HHH08P15-M | 8.000 BTU/H | 514,3 |
| 14240097 | 229082 | HHH10P15-M | 10.000 BTU/H | 565,1 |
| 14240098 | 229084 | HHH12P15-M | 12.000 BTU/H | 624,9 |
| 14240099 | 229086 | HHH15P15-M | 15.000 BTU/H | 678,7 |
| 14240100 | 229088 | HHH18P15-M | 18.000 BTU/H | 795,3 |



AIRE ACONDICIONADO INDUSTRIAL - COMERCIAL EQUIPOS ESPECIALES

EQUIPOS DE REFRIGERACIÓN CELLAR COOLER



MARCA: MARSTAIR (U.K.)
TIPO: REFRIGERACIÓN TAMAÑO PEQUEÑO
REFRIGERANTE: R-410A
UNIDAD DE VENTA: UNITARIO

| CÓDIGO | REF. | MODELO | CAP. NOMINAL | VOLTAJE | USD NETO |
|----------|--------|-------------------|--------------|---------|----------|
| 14260003 | 229600 | CX(E)A30 / CKA 35 | 2,3 KW | 220V | 3.562 |
| 14260004 | 229602 | CX(E)A50 / CKA 35 | 3,3 KW | 220V | 4.419 |
| 14260005 | 229604 | CX(E)A50 / CKA 50 | 4,3 KW | 220V | 5.108 |
| 14260006 | 229606 | CX(E)A70 / CKA 70 | 5,6 KW | 220V | 6.412 |

EQUIPOS DE REFRIGERACIÓN CELLAR COOLER



MARCA: J & E HALL
TIPO: REFRIGERACIÓN TAMAÑO PEQUEÑO
REFRIGERANTE: R-410A
COMPRESOR: ROTATIVO
UNIDAD DE VENTA: UNITARIO

| CÓDIGO | REF. | MODELO | CAP. NOMINAL | VOLTAJE | USD NETO |
|----------|--------|------------------|--------------|---------|----------|
| 14260000 | 214238 | JCC25E/M5LC15C** | 2,45 KW | 380V | 4.354 |
| 14260009 | 214240 | JCC40E/M5LC20C** | 4,05 KW | 380V | 5.188 |
| 14260001 | 214242 | JCC50E/M5LC25C | 5,10 KW | 380V | 5.445 |
| 14260002 | 214244 | JCC60E/M5LC28C | 6,13 KW | 380V | 5.879 |

HASTA AGOTAR STOCK

COMPACTO ENFRIADOS POR AGUA PARA DUCTO



MARCA: CLIMATEMASTER (U.S.A.)
TIPO: BOMBA DE CALOR
REFRIGERANTE: R-410A
INCLUYE: CONTROLADOR
UNIDAD DE VENTA: UNITARIO

| CÓDIGO | REF. | MODELO | CAP. NOMINAL | VOLTAJE | USD NETO |
|----------|--------|-------------------|--------------|---------|----------|
| 14270008 | 229900 | TCH 012 AVF30CLSS | 12,000 BTU/H | 220V | 3.285 |
| 14270009 | 229902 | TCH 018 AVF30CLSS | 18,000 BTU/H | 220V | 3.803 |
| 14270010 | 229904 | TCH 024 AVF30CLSS | 24,000 BTU/H | 220V | 3.985 |
| 14270011 | 229906 | TCH 030 AVF30CLSS | 30,000 BTU/H | 220V | 4.282 |

PAQUETE ENFRIADOS POR AGUA PARA DUCTO ECOLÓGICOS



MARCA: MCQUAY
TIPO: BOMBA DE CALOR
REFRIGERANTE: R-410A
INCLUYE: CONTROLADOR
UNIDAD DE VENTA: UNITARIO

| CÓDIGO | REF. | MODELO | CAP. NOMINAL | VOLTAJE | USD NETO |
|----------|--------|----------------|--------------|---------|----------|
| 14270001 | 214360 | MWH010DR R410A | 10,000 BTU/H | 220V | 2.904 |
| 14270002 | 214362 | MWH020DR R410A | 20,000 BTU/H | 220V | 4.539 |
| 14270003 | 214364 | MWH025DR R410A | 25,000 BTU/H | 220V | 4.961 |
| 14270004 | 214366 | MWH030DR R410A | 30,000 BTU/H | 220V | 5.735 |
| 14270005 | 214367 | MWH040DR R410A | 40,000 BTU/H | 220V | 7.227 |
| 14270006 | 214368 | MWH050DR R410A | 50,000 BTU/H | 220V | 8.245 |
| 14270007 | 214369 | MWH060DR R410A | 60,000 BTU/H | 380V | 8.400 |

HASTA AGOTAR STOCK

EQUIPOS ENFRIADOS POR AGUA PRESENTACIÓN PISO



MARCA: CLIMATEMASTER (U.S.A.)
TIPO: BOMBA DE CALOR
REFRIGERANTE: R-410A
INCLUYE: CONTROLADOR
UNIDAD DE VENTA: UNITARIO

| CÓDIGO | REF. | MODELO | CAP. NOMINAL | VOLTAJE | USD NETO |
|----------|--------|-------------------|--------------|---------|----------|
| 14270012 | 229910 | TRC 09 BVFABNCMLS | 9,000 BTU/H | 220V | 4.299 |
| 14270013 | 229912 | TRC 12 BVFABNCMLS | 12,000 BTU/H | 220V | 4.515 |
| 14270014 | 229914 | TRC 15 BVFABNCMLS | 15,000 BTU/H | 220V | 4.765 |
| 14270015 | 229916 | TRC 18 BVFABNCMLS | 18,000 BTU/H | 220V | 4.908 |

FAN COIL DUCTO 2 TUBOS ALTA CAPACIDAD



MARCA: YORK
TIPO: 1 SERPENTÍN, 4 FILAS CONEXIÓN IZQUIERDA
HIGH STATIC
INCLUYE: PLENO RETORNO Y FILTRO DE AIRE
UNIDAD DE VENTA: UNITARIO

| CÓDIGO | REF. | MODELO | CAP. NOMINAL M3/H - BTU(H) | USD NETO |
|----------|--------|--------------------|----------------------------|----------|
| 14240148 | 229460 | YDFC14STCB4EF2XA5L | 2.500 - 39.000 | 1.584 |
| 14240149 | 229462 | YDFC16STCB4EF2XA5L | 3.000 - 43.000 | 1.944 |
| 14240150 | 229464 | YDFC18STCB4EF2XA5L | 3.200 - 49.000 | 2.034 |
| 14240151 | 229466 | YDFC20STCB4EF2XA5L | 3.700 - 55.000 | 2.088 |

FAN COIL DUCTO 2 TUBOS

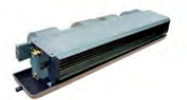

MARCA: MCQUAY
TIPO: 1 SERPENTÍN
INCLUYE: PLENO RETORNO Y FILTRO DE AIRE
UNIDAD DE VENTA: UNITARIO

| CÓDIGO | REF. | MODELO | CAP. FRÍO/CALOR | USD NETO |
|----------|--------|----------|---------------------|----------|
| 14240000 | 214010 | MCW200C | 7.507/11.942 BTU/H | 330,4 |
| 14240001 | 214015 | MCW300C | 10.919/17.402 BTU/H | 375,2 |
| 14240002 | 214020 | MCW400C | 14.979/24.909 BTU/H | 432,6 |
| 14240003 | 214025 | MCW600C | 21.019/33.985 BTU/H | 494,2 |
| 14240004 | 214030 | MCW800C | 26.646/44.631 BTU/H | 662,1 |
| 14240005 | 214035 | MCW1000C | 30.129/50.431 BTU/H | 732,6 |
| 14240006 | 214040 | MCW1200C | 36.510/65.411 BTU/H | 820,9 |
| 14240007 | 214041 | MCW1400C | 42.642/75.720 BTU/H | 896,4 |

HASTA AGOTAR STOCK

FAN COIL DUCTO 2 TUBOS CON RESISTENCIA ELÉCTRICA

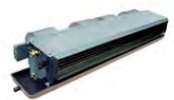

MARCA: MCQUAY
TIPO: 1 SERPENTÍN CON RESISTENCIA ELÉCTRICA
INCLUYE: PLENO RETORNO Y FILTRO DE AIRE
UNIDAD DE VENTA: UNITARIO

| CÓDIGO | REF. | MODELO | CAP. FRÍO/CALOR | RESISTENCIA | USD NETO |
|----------|--------|-----------|---------------------|-------------|----------|
| 14240015 | 214110 | MCW200CD | 7.507/11.942 BTU/H | 1,5kW-220 | 549,8 |
| 14240016 | 214112 | MCW300CD | 10.919/17.402 BTU/H | 1,5kW-220 | 594,7 |
| 14240017 | 214114 | MCW400CD | 14.979/24.909 BTU/H | 2,0kW-380 | 658,9 |
| 14240018 | 214116 | MCW600CD | 21.019/33.985 BTU/H | 2,0kW-380 | 759,1 |
| 14240019 | 214118 | MCW800CD | 26.646/44.631 BTU/H | 4,0kW-380 | 986,9 |
| 14240020 | 214120 | MCW1000CD | 30.129/50.431 BTU/H | 4,0kW-380 | 1.119 |
| 14240021 | 214122 | MCW1200CD | 36.510/65.411 BTU/H | 6,0kW-380 | 1.251 |

HASTA AGOTAR STOCK

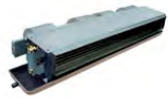

FAN COIL DUCTO 4 TUBOS

MARCA: MCQUAY
TIPO: 1 SERPENTÍN FRÍO, 1 SERPENTÍN CALOR
INCLUYE: PLENO RETORNO Y FILTRO DE AIRE
UNIDAD DE VENTA: UNITARIO

| CÓDIGO | REF. | MODELO | CAP. FRÍO/CALOR | USD NETO |
|----------|--------|----------|---------------------|----------|
| 14240008 | 214060 | MCW200H | 7.268/4.606 BTU/H | 378 |
| 14240009 | 214065 | MCW300H | 10.578/7780 BTU/H | 432 |
| 14240010 | 214070 | MCW400H | 14.536/10.953 BTU/H | 494 |
| 14240011 | 214075 | MCW600H | 20.405/14.638 BTU/H | 565 |
| 14240012 | 214080 | MCW800H | 25.864/17.470 BTU/H | 749 |
| 14240013 | 214085 | MCW1000H | 29.242/23.680 BTU/H | 825 |
| 14240014 | 214090 | MCW1200H | 35.418/28.969 BTU/H | 918 |

HASTA AGOTAR STOCK



FAN COIL DUCTO 2 TUBOS ALTA CAPACIDAD

MARCA: MCQUAY
TIPO: 1 SERPENTÍN
HIGH STATIC
INCLUYE: PLENO RETORNO Y FILTRO DE AIRE
SERPENTINES: 6 FILAS
UNIDAD DE VENTA: UNITARIO

| CÓDIGO | REF. | MODELO | CAP. FRÍO / CALOR | USD NETO |
|----------|--------|----------------|---------------------|----------|
| 14240022 | 214146 | MHW020-6R-AAAU | 51.600/72.200 BTU/H | 1.687 |

HASTA AGOTAR STOCK

CHILLERS COMERCIAL - INDUSTRIAL, MARCA THERMOCOLD



CHILLER SCROLL POLIVALENTE ENFRIADO POR AIRE

MARCA: THERMOCOLD (ITALIA)
MODELO: QUATTRO PROZONE
COMPRESOR: SCROLL HERMÉTICO
VENTILADOR: HELICOIDAL ECO-PROFILE
TIPO: 4 TUBOS
REFRIGERANTE: R-410A
INCLUYE: CONTROLADOR
UNIDAD DE VENTA: UNITARIO

| CÓDIGO | REF. | MODELO | CAPACIDAD KW FRÍO/CALOR | USD NETO |
|----------|--------|--------|-------------------------|----------|
| 14210018 | 219724 | 285Z | 80,7 / 92,8 | COTIZAR |
| 14210019 | 219725 | 2110Z | 106,1 / 118,7 | COTIZAR |
| 14210020 | 219726 | 2120Z | 117,8 / 140,4 | COTIZAR |
| 14210021 | 219727 | 2135Z | 131,4 / 156,4 | COTIZAR |
| 14210022 | 219728 | 2160Z | 153,7 / 183,2 | COTIZAR |
| 14210023 | 219729 | 2170Z | 165,8 / 197 | COTIZAR |
| 14210024 | 219730 | 2200Z | 201,2 / 235,7 | COTIZAR |
| 14210025 | 219731 | 2250Z | 249,5 / 279,3 | COTIZAR |
| 14210026 | 219732 | 2310Z | 307,5 / 346,6 | COTIZAR |
| 14210027 | 219733 | 2340Z | 340,1 / 383 | COTIZAR |
| 14210028 | 219734 | 2365Z | 361,9 / 407,4 | COTIZAR |

EQUIPOS A PEDIDO



CHILLER SCROLL POLIVALENTE ENFRIADO POR AIRE

MARCA: THERMOCOLD (ITALIA)
MODELO: HEVA QUATTRO
COMPRESOR: TORNILLO SEMI-HERMÉTICO
VENTILADOR: HELICOIDAL
TIPO: 4 TUBOS
REFRIGERANTE: R-134A
VÁLVULA DE EXPANSIÓN ELECTRÓNICA
UNIDAD DE VENTA: UNITARIO

| CÓDIGO | REF. | MODELO | CAPACIDAD KW FRÍO/CALOR | USD NETO |
|----------|--------|--------|-------------------------|----------|
| 14210063 | 219860 | 2370 V | 368 / 412 | COTIZAR |
| 14210064 | 219861 | 2410 V | 408 / 464 | COTIZAR |
| 14210065 | 219862 | 2430 V | 426 / 484 | COTIZAR |
| 14210066 | 219863 | 2470 V | 463 / 528 | COTIZAR |
| 14210067 | 219864 | 2530 V | 529 / 594 | COTIZAR |
| 14210068 | 219865 | 2600 V | 594 / 676 | COTIZAR |
| 14210069 | 219866 | 2630 V | 626 / 699 | COTIZAR |
| 14210070 | 219867 | 2670 V | 666 / 718 | COTIZAR |
| 14210071 | 219868 | 2740 V | 733 / 812 | COTIZAR |

EQUIPOS A PEDIDO



CHILLER SCROLL ENFRIADO POR AIRE

MARCA: THERMOCOLD (ITALIA)
MODELO: DOMINO HP BOMBA DE CALOR
COMPRESOR: SCROLL HERMÉTICO
VENTILADOR: HELICOIDAL ECO-PROFILE
REFRIGERANTE: R-410A
INCLUYE: CONTROLADOR
UNIDAD DE VENTA: UNITARIO

| CÓDIGO | REF. | MODELO | CAPACIDAD KW FRÍO/CALOR | USD NETO |
|----------|--------|---------|-------------------------|----------|
| 14210029 | 219400 | 140 ZH | 38,4 / 47,2 | COTIZAR |
| 14210030 | 219402 | 145 ZH | 43,8 / 52 | COTIZAR |
| 14210031 | 219404 | 150 ZH | 47,5 / 59,4 | COTIZAR |
| 14210032 | 219406 | 165 ZH | 64,9 / 74 | COTIZAR |
| 14210033 | 219408 | 170 ZH | 72,6 / 87,7 | COTIZAR |
| 14210034 | 219410 | 180 ZH | 82,9 / 96,9 | COTIZAR |
| 14210035 | 219412 | 190 ZH | 89,4 / 108,9 | COTIZAR |
| 14210036 | 219414 | 1105 ZH | 104,8 / 127,8 | COTIZAR |
| 14210037 | 219416 | 1120 ZH | 117,3 / 142,4 | COTIZAR |
| 14210038 | 219418 | 1130 ZH | 132,5 / 158 | COTIZAR |
| 14210039 | 219420 | 1150 ZH | 149,7 / 176,1 | COTIZAR |

EQUIPOS A PEDIDO



CHILLER SCROLL ENFRIADO POR AIRE

MARCA: THERMOCOLD (ITALIA)
MODELO: DOMINO EXR BOMBA DE CALOR
COMPRESOR: SCROLL HERMÉTICO
VENTILADOR: HELICOIDAL ECO-PROFILE
REFRIGERANTE: R-410A
INCLUYE: CONTROLADOR
UNIDAD DE VENTA: UNITARIO

| CÓDIGO | REF. | MODELO | CAPACIDAD KW FRÍO/CALOR | USD NETO |
|----------|--------|--------|-------------------------|----------|
| 14210054 | 219483 | 160 H | 58,2 / 66,5 | COTIZAR |
| 14210055 | 219484 | 170 H | 67,5 / 76,3 | COTIZAR |
| 14210056 | 219485 | 175 H | 74 / 84,2 | COTIZAR |
| 14210057 | 219486 | 285 H | 84,3 / 98,8 | COTIZAR |
| 14210058 | 219487 | 295 H | 94,1 / 110,3 | COTIZAR |
| 14210059 | 219488 | 2110 H | 109,9 / 128,2 | COTIZAR |
| 14210060 | 219489 | 2130 H | 130 / 151,4 | COTIZAR |
| 14210061 | 219490 | 2140 H | 137 / 160,1 | COTIZAR |
| 14210062 | 219491 | 2145 H | 143,7 / 168 | COTIZAR |

EQUIPOS A PEDIDO





CHILLER ENFRIADO POR AIRE SCROLL VENTILADOR CENTRIFUGO

MARCA: THERMOCOLD (ITALIA)
MODELO: AWC PROZONE BOMBA DE CALOR
COMPRESOR: SCROLL HERMÉTICO
VENTILADOR: CENTRIFUGO
REFRIGERANTE: R-410A
INCLUYE: CONTROLADOR
UNIDAD DE VENTA: UNITARIO

| CÓDIGO | REF. | MODELO | CAPACIDAD KW FRÍO/CALOR | USD NETO |
|----------|--------|--------|-------------------------|----------|
| 14210040 | 219568 | 140ZH | 38,4 / 50,3 | COTIZAR |
| 14210041 | 219569 | 150ZH | 45,4 / 57,7 | COTIZAR |
| 14210042 | 219570 | 160ZH | 53,8 / 66,7 | COTIZAR |
| 14210043 | 219571 | 170ZH | 67,1 / 85 | COTIZAR |
| 14210044 | 219572 | 190ZH | 84,5 / 107,1 | COTIZAR |
| 14210045 | 219573 | 1100ZH | 97,4 / 120 | COTIZAR |
| 14210046 | 219574 | 1130ZH | 123 / 153 | COTIZAR |
| 14210047 | 219575 | 1140ZH | 132 / 167 | COTIZAR |
| 14210048 | 219576 | 1150ZH | 145 / 180 | COTIZAR |
| 14210049 | 219577 | 1175ZH | 172 / 213 | COTIZAR |
| 14210050 | 219578 | 1180ZH | 177 / 219 | COTIZAR |
| 14210051 | 219579 | 1220ZH | 215 / 271 | COTIZAR |
| 14210052 | 219580 | 2270ZH | 270 / 331 | COTIZAR |
| 14210053 | 219581 | 2300ZH | 291 / 352 | COTIZAR |

EQUIPOS A PEDIDO



CHILLER ENFRIADO POR AIRE RESIDENCIAL

MARCA: THERMOCOLD (ITALIA)
MODELO: PARA BOMBA DE CALOR Y AGUA CALIENTE SANITARIA
COMPRESOR: SCROLL HERMÉTICO
REFRIGERANTE: R-410A
INTERCAMBIADOR DE PLACAS
UNIDAD DE VENTA: UNITARIO

| CÓDIGO | REF. | MODELO | CAPACIDAD KW FRÍO/CALOR | ACS KW | USD NETO |
|----------|--------|--------|-------------------------|--------|----------|
| 14210072 | 219946 | 114 Z | 14,2 / 16,1 | 16,1 | COTIZAR |
| 14210073 | 219947 | 115 Z | 14,6 / 16,7 | 16,7 | COTIZAR |
| 14210074 | 219948 | 117 Z | 16,7 / 19,9 | 19,9 | COTIZAR |
| 14210075 | 219949 | 119 Z | 20,3 / 23,6 | 23,6 | COTIZAR |
| 14210076 | 219950 | 123 Z | 22,4 / 26,6 | 26,6 | COTIZAR |
| 14210077 | 219951 | 126 Z | 28,3 / 31,3 | 31,3 | COTIZAR |
| 14210078 | 219952 | 132 Z | 34,8 / 39,7 | 39,7 | COTIZAR |
| 14210079 | 219953 | 140 Z | 39,2 / 44,9 | 44,9 | COTIZAR |

EQUIPOS A PEDIDO

UNIDADES MANEJADORAS DE AIRE, MARCA VTS



UNIDADES MANEJADORAS DE AIRE

MARCA: VTS (U.S.A.)
ESPESOR PARED: POLIURETANO 40MM
CONTROL STANDAR VENTILADOR: VARIADOR DE FRECUENCIA
VFD DIRECT DRIVE
UNIDAD DE VENTA: UNITARIO

| CÓDIGO | MODELO | CAUDAL MÍN. CFM | CAUDAL MÁX. CFM | USD NETO |
|--------|---------------|-----------------|-----------------|----------|
| NOTA 1 | VENTUS VTS-8 | 334 | 838 | COTIZAR |
| NOTA 1 | VENTUS VTS-12 | 481 | 1.215 | COTIZAR |
| NOTA 1 | VENTUS VTS-16 | 655 | 1.662 | COTIZAR |
| NOTA 1 | VENTUS VTS-20 | 877 | 2.227 | COTIZAR |
| NOTA 1 | VENTUS VTS-30 | 1.237 | 3.232 | COTIZAR |
| NOTA 1 | VENTUS VTS-40 | 1.763 | 4.476 | COTIZAR |
| NOTA 1 | VENTUS VTS-55 | 2.305 | 5.854 | COTIZAR |
| NOTA 1 | VENTUS VTS-65 | 3.233 | 7.112 | COTIZAR |
| NOTA 1 | VENTUS VTS-85 | 4.477 | 8.822 | COTIZAR |

EQUIPOS A PEDIDO



UNIDADES MANEJADORAS DE AIRE

MARCA: VTS (U.S.A.)
ESPESOR PARED: POLIURETANO 50MM
CONTROL STANDAR VENTILADOR: VARIADOR DE FRECUENCIA
VFD DIRECT DRIVE CERTIFICADO AMCA
UNIDAD DE VENTA: UNITARIO

| CÓDIGO | MODELO | CAUDAL MÍN. CFM | CAUDAL MÁX. CFM | USD NETO |
|--------|---------------|-----------------|-----------------|----------|
| NOTA 1 | VENTUS VS-225 | 158 | 1.047 | COTIZAR |
| NOTA 1 | VENTUS VS-250 | 283 | 1.447 | COTIZAR |
| NOTA 1 | VENTUS VS-315 | 529 | 3.124 | COTIZAR |
| NOTA 1 | VENTUS VS-355 | 457 | 2.344 | COTIZAR |
| NOTA 1 | VENTUS VS-400 | 512 | 3.212 | COTIZAR |
| NOTA 1 | VENTUS VS-450 | 651 | 4.673 | COTIZAR |

UNIDADES MANEJADORAS DE AIRE DISPONIBLE HASTA 38.000 CFM A PEDIDO Y EN DISTINTAS CONFIGURACIONES MODULARES

NOTA 1: CÓDIGOS SEGÚN CONFIGURACIONES SOLICITADAS

CONFIGURACIÓN MODULAR

- POSIBILIDAD MÓDULO DE FILTROS DE AIRE
- POSIBILIDAD DE SERPENTÍN ENFRIAMINETO, CALEFACCIÓN, HIDRÓNICO Y EXPANSIÓN DIRECTA
- POSIBILIDAD DE CALEFACCIÓN ELECTRÓNICO
- POSIBILIDAD DE SERPENTÍN DE VAPOR
- POSIBILIDAD DE RECUPERADOR DE CALOR DE PLACAS
- POSIBILIDAD DE RECUPERADOR DE CALOR DE RUEDA ENTÁLPICA
- POSIBILIDAD DE CAJAS DE MEZCLA CON DAMPERS



ACCESORIOS AIRE ACONDICIONADO



BOMBA DE CONDENSADO PARA AIRE ACONDICIONADO
 MARCA: ECKERLE (ALEMANIA)
 UNIDAD DE VENTA: UNITARIO

| CÓDIGO | REF. | MODELO | L/H | USD NETO |
|----------|--------|-----------------------------|-----|----------|
| 14380093 | 203301 | EE 600 | 6 | 103 |
| 14380092 | 203300 | EE 1000 | 10 | 120 |
| 14380094 | 203302 | EE 1800 | 18 | 144 |
| 14380090 | 203293 | EE 150 CON DEPOSITO DE AGUA | 120 | 111 |
| 14380091 | 203294 | EE 300 CON DEPOSITO DE AGUA | 200 | 110 |



TUBERÍA DE COBRE REFRIGERACIÓN LIVIANA AIRE ACONDICIONADO
 PRECIO: POR ROLLO
 ROLLO: 15,24 M
 UNIDAD DE VENTA: ROLLO

| CÓDIGO | REF. | MEDIDA | USD NETO |
|----------|--------|---------------|----------|
| 14360000 | 107305 | 1/4" X 0,61MM | 43,0 |
| 14360005 | 107310 | 3/8" X 0,61MM | 66,6 |
| 14360008 | 107315 | 1/2" X 0,58MM | 88,3 |
| 14360013 | 107320 | 5/8" X 0,71MM | 132,4 |
| 14360016 | 107325 | 3/4" X 0,72MM | 165,0 |



TUBERÍA DE COBRE REFRIGERACION EN ROLLOS ACR HARD
 UNIDAD DE MEDIDA: ROLLO 15,24 METROS
 UNIDAD DE VENTA: ROLLO

| CÓDIGO | REF. | MEDIDA | PRESIÓN TRABAJO (KG/CM2) / (PSI) | USD NETO |
|----------|--------|---------------------|----------------------------------|----------|
| 14360001 | 107306 | 1/4" X 0,76MM X 15M | 110,8 / 1.576 | 50,2 |
| 14360002 | 107307 | 3/8" X 0,81MM X 15M | 71,4 / 1.016 | 83,3 |
| 14360003 | 107308 | 1/2" X 0,81MM X 15M | 62,1 / 883 | 113,4 |
| 14360004 | 107309 | 5/8" X 0,89MM X 15M | 49,1 / 698 | 156,1 |
| 14360006 | 107312 | 3/4" X 0,89MM X 15M | 40,6 / 577 | 190,0 |
| 14360017 | 107330 | 7/8" X 1,14MM X 15M | 40,6 / 775 | 283,4 |

FITTINGS UNION FLARE
 UNIDAD DE VENTA: UNITARIO



| CÓDIGO | REF. | DESCRIPCIÓN | USD NETO |
|----------|--------|-----------------------------|----------|
| 14570445 | 223790 | UNION FLARE HE-HE U-04 1/4" | 1,02 |
| 14570446 | 223792 | UNION FLARE HE-HE U-06 3/8" | 1,86 |
| 14570447 | 223794 | UNION FLARE HE-HE U-08 1/2" | 2,83 |
| 14570448 | 223796 | UNION FLARE HE-HE U-10 5/8" | 4,24 |
| 14570449 | 223798 | UNION FLARE HE-HE U-12 3/4" | 6,27 |
| 14570450 | 223800 | TUERCA FLARE HI N-04 1/4" | 1,19 |
| 14570451 | 223802 | TUERCA FLARE HI N-06 3/8" | 2,32 |
| 14570452 | 223804 | TUERCA FLARE HI N-08 1/2" | 3,22 |
| 14570453 | 223806 | TUERCA FLARE HI N-10 5/8" | 3,90 |
| 14570454 | 223808 | TUERCA FLARE HI N-12 3/4" | 6,05 |



BASES METÁLICAS UNIDADES EXTERIORES EQUIPOS SPLIT
 MATERIAL: ACERO NEGRO ESMALTADO
 COLOR: BLANCO
 UNIDAD DE VENTA: UNITARIO

| CÓDIGO | REF. | MODELO | CAPACIDAD | USD NETO |
|----------|--------|------------------------------|-----------|----------|
| 14380095 | 203305 | SOPORTE-400 | 100 KG | 18,4 |
| 14380096 | 203307 | SOPORTE-550 | 170 KG | 29,3 |
| 14380097 | 203310 | SOPORTE 550 09-24K GUIA MURO | 120 KG | 44,0 |



ROLLOS DE TUBERÍA DE COBRE PREAISLADOS 5 METROS
 UNIDAD DE MEDIDA: 2 ROLLO 5 METROS CON TUERCAS UNION FLARE
 INCLUYE: AISLAMIENTO ESPESOR 9MM CON POLIETILENO BLANCO
 UNIDAD DE VENTA: KIT

| CÓDIGO | REF. | MEDIDA | ESPESOR CU (MM) | USD NETO |
|----------|--------|------------------|-----------------|----------|
| 14380134 | 223840 | 1/4" - 3/8" X 5M | 0,8/0,8 | 61 |
| 14380135 | 223841 | 1/4" - 1/2" X 5M | 0,8/0,8 | 72 |
| 14380136 | 223842 | 3/8" - 5/8" X 5M | 0,8/1,0 | 101 |
| 14380137 | 223843 | 3/8" - 3/4" X 5M | 0,8/1,0 | 115 |



TUBERÍA DE COBRE REFRIGERACION EN TIRAS ACR HARD
 UNIDAD DE MEDIDA: TIRA 6 METROS
 UNIDAD DE VENTA: TIRA

| CÓDIGO | REF. | MEDIDA | PRESIÓN TRABAJO (KG/CM2) / (PSI) | USD NETO |
|----------|--------|---------------------|----------------------------------|----------|
| 14360007 | 107314 | 3/8" X 0,76MM X 6M | 86,9 / 1.236 | 30,7 |
| 14360009 | 107316 | 1/2" X 0,89MM X 6M | 75,7 / 1.077 | 48,4 |
| 14360010 | 107317 | 5/8" X 1,02MM X 6M | 59,8 / 851 | 69,5 |
| 14360011 | 107318 | 3/4" X 1,07MM X 6M | 59,9 / 852 | 88,4 |
| 14360012 | 107319 | 7/8" X 1,14MM X 6M | 54,5 / 775 | 111,0 |
| 14360014 | 107321 | 11/8" X 1,27MM X 6M | 47 / 668 | 159,9 |
| 14360015 | 107322 | 13/8" X 1,40MM X 6M | 48 / 668 | 216,4 |



CINTAS ALUMINIO Y PVC

UNIDAD DE VENTA: UNITARIO



| CÓDIGO | REF. | DESCRIPCIÓN | USD NETO |
|----------|--------|---|----------|
| 14570455 | 223810 | CINTA ALUMINIO DUCT TAPE AF50 50MMX 50M | 11,9 |
| 14570456 | 223812 | CINTA ALUMINIO DUCT TAPE AFSK70 75MMX 50M | 14,2 |
| 14570457 | 223814 | CINTA ALUMINIO DUCT TAPE AFG 75MMX 50M | 19,2 |
| 14570458 | 223816 | CINTA PVC DUCT TAPE 0,15MMX48MMX50M | 8,0 |

DUCTOS FLEXIBLES

MARCA: ATCO

UNIDAD DE MEDIDA: CAJAS DE 7,1 M DE LARGO

UNIDAD DE VENTA: CAJA



| CÓDIGO | REF. | MEDIDA | DIÁMETRO (MM) | USD NETO |
|----------|--------|-------------|---------------|----------|
| 14330030 | 196770 | 4" X 7,1 M | 100 | 34,5 |
| 14330031 | 196772 | 6" X 7,1 M | 150 | 43,1 |
| 14330032 | 196774 | 8" X 7,1 M | 200 | 53,0 |
| 14330033 | 196776 | 10" X 7,1 M | 250 | 67,2 |
| 14330034 | 196778 | 12" X 7,1 M | 300 | 85,5 |
| 14330035 | 196780 | 14" X 7,1 M | 350 | 108,2 |
| 14330036 | 196782 | 16" X 7,1 M | 400 | 127,9 |

HASTA AGOTAR STOCK

MANGUERA FLEXIBLE DESAGÜE

UNIDAD DE VENTA: UNITARIO



| CÓDIGO | REF. | DESCRIPCIÓN | USD NETO |
|----------|--------|----------------|----------|
| 14570466 | 223832 | 1/2" 13MMODX1M | 0,47 |

DUCTOS FLEXIBLES

MARCA: KHÔNE

UNIDAD DE MEDIDA: CAJAS DE 10 M DE LARGO

UNIDAD DE VENTA: CAJA



| CÓDIGO | REF. | MEDIDA | DIÁMETRO (MM) | USD NETO |
|----------|--------|---------|---------------|----------|
| 14570459 | 223818 | 4"X10M | 100 | 24,6 |
| 14570460 | 223820 | 6"X10M | 150 | 34,6 |
| 14570461 | 223822 | 8"X10M | 200 | 41,1 |
| 14570462 | 223824 | 10"X10M | 250 | 52,9 |
| 14570463 | 223826 | 12"X10M | 300 | 61,0 |
| 14570464 | 223828 | 14"X10M | 350 | 70,7 |
| 14570465 | 223830 | 16"X10M | 400 | 84,8 |



SISTEMA DE UNIÓN COBRE ZOOMLOCK



COPLA UNIÓN

MARCA: PARKER - SISTEMA ZOOMLOCK (U.S.A.)
 PARA UNIÓN TUBERÍA NORMA ASTM-B280
MATERIAL CUERPO: COBRE GRADO REFRIGERACIÓN PARA ASTM-B280
MATERIAL O'RING: HNBR (NITRILLO HIDROGENADO)
MÁXIMA PRESIÓN DE TRABAJO: 700 PSI
CAPACIDAD PRESIÓN DE VACÍO: 20 MICRAS
TEMPERATURA MÁXIMA OPERACIÓN: -40°C A 121°C
ACEITES COMPATIBLES: ACEITE MINERAL, POE, PVE, PAG
REFRIGERANTES COMPATIBLES: R-410A, R134a, R-507, R-404A, R-407A, R-407C, R-407F, R-1234yf, R-1234ze, R-125, R-32, R-143A, R-417A, R-422D, R-438A, R-447A, R-448A, R-449A, R-450A, R-452A, R-513A, R-718
CERTIFICACIONES: UL207, SA#33958, SDTW(7), ICC-ES, PMG-1296, CRN
UNIDAD DE VENTA: UNITARIO

| CÓDIGO | REF. | MEDIDA | USD NETO |
|----------|--------|--------|----------|
| 14360018 | 107500 | 1/4" | 14,82 |
| 14360019 | 107502 | 5/16" | 17,91 |
| 14360020 | 107504 | 3/8" | 23,87 |
| 14360021 | 107506 | 1/2" | 26,86 |
| 14360022 | 107508 | 5/8" | 32,84 |
| 14360023 | 107510 | 3/4" | 35,83 |
| 14360024 | 107512 | 7/8" | 40,30 |
| 14360025 | 107514 | 1 1/8" | 47,76 |
| 14360061 | 107590 | 1 3/8" | 58,24 |



TAPA GORRO

MARCA: PARKER - SISTEMA ZOOMLOCK (U.S.A.)
 PARA UNIÓN TUBERÍA NORMA ASTM-B280
MATERIAL CUERPO: COBRE GRADO REFRIGERACIÓN PARA ASTM-B280
MATERIAL O'RING: HNBR (NITRILLO HIDROGENADO)
MÁXIMA PRESIÓN DE TRABAJO: 700 PSI
CAPACIDAD PRESIÓN DE VACÍO: 20 MICRAS
TEMPERATURA MÁXIMA OPERACIÓN: -40°C A 121°C
ACEITES COMPATIBLES: ACEITE MINERAL, POE, PVE, PAG
REFRIGERANTES COMPATIBLES: R-410A, R134a, R-507, R-404A, R-407A, R-407C, R-407F, R-1234yf, R-1234ze, R-125, R-32, R-143A, R-417A, R-422D, R-438A, R-447A, R-448A, R-449A, R-450A, R-452A, R-513A, R-718
CERTIFICACIONES: UL207, SA#33958, SDTW(7), ICC-ES, PMG-1296, CRN
UNIDAD DE VENTA: UNITARIO

| CÓDIGO | REF. | MEDIDA | USD NETO |
|----------|--------|--------|----------|
| 14360026 | 107516 | 1/4" | 14,82 |
| 14360027 | 107517 | 5/16" | 16,30 |
| 14360028 | 107518 | 3/8" | 22,23 |
| 14360029 | 107519 | 1/2" | 26,68 |
| 14360031 | 107521 | 5/8" | 29,64 |
| 14360032 | 107523 | 3/4" | 34,09 |
| 14360033 | 107525 | 7/8" | 37,05 |
| 14360034 | 107526 | 1 1/8" | 41,50 |
| 14360063 | 107593 | 1 3/8" | 46,28 |



CODO 90°

MARCA: PARKER - SISTEMA ZOOMLOCK (U.S.A.)
 PARA UNIÓN TUBERÍA NORMA ASTM-B280
MATERIAL CUERPO: COBRE GRADO REFRIGERACIÓN PARA ASTM-B280
MATERIAL O'RING: HNBR (NITRILLO HIDROGENADO)
MÁXIMA PRESIÓN DE TRABAJO: 700 PSI
CAPACIDAD PRESIÓN DE VACÍO: 20 MICRAS
TEMPERATURA MÁXIMA OPERACIÓN: -40°C A 121°C
ACEITES COMPATIBLES: ACEITE MINERAL, POE, PVE, PAG
REFRIGERANTES COMPATIBLES: R-410A, R134a, R-507, R-404A, R-407A, R-407C, R-407F, R-1234yf, R-1234ze, R-125, R-32, R-143A, R-417A, R-422D, R-438A, R-447A, R-448A, R-449A, R-450A, R-452A, R-513A, R-718
CERTIFICACIONES: UL207, SA#33958, SDTW(7), ICC-ES, PMG-1296, CRN
UNIDAD DE VENTA: UNITARIO

| CÓDIGO | REF. | MEDIDA | USD NETO |
|----------|--------|--------|----------|
| 14360044 | 107550 | 1/4" | 29,85 |
| 14360093 | 107552 | 5/16" | 34,32 |
| 14360045 | 107554 | 3/8" | 37,31 |
| 14360046 | 107556 | 1/2" | 41,78 |
| 14360047 | 107558 | 5/8" | 46,25 |
| 14360048 | 107560 | 3/4" | 50,75 |
| 14360049 | 107562 | 7/8" | 55,22 |
| 14360050 | 107564 | 1 1/8" | 70,15 |
| 14360062 | 107591 | 1 3/8" | 86,58 |



TEE

MARCA: PARKER - SISTEMA ZOOMLOCK (U.S.A.)
 PARA UNIÓN TUBERÍA NORMA ASTM-B280
MATERIAL CUERPO: COBRE GRADO REFRIGERACIÓN PARA ASTM-B280
MATERIAL O'RING: HNBR (NITRILLO HIDROGENADO)
MÁXIMA PRESIÓN DE TRABAJO: 700 PSI
CAPACIDAD PRESIÓN DE VACÍO: 20 MICRAS
TEMPERATURA MÁXIMA OPERACIÓN: -40°C A 121°C
ACEITES COMPATIBLES: ACEITE MINERAL, POE, PVE, PAG
REFRIGERANTES COMPATIBLES: R-410A, R134a, R-507, R-404A, R-407A, R-407C, R-407F, R-1234yf, R-1234ze, R-125, R-32, R-143A, R-417A, R-422D, R-438A, R-447A, R-448A, R-449A, R-450A, R-452A, R-513A, R-718
CERTIFICACIONES: UL207, SA#33958, SDTW(7), ICC-ES, PMG-1296, CRN
UNIDAD DE VENTA: UNITARIO

| CÓDIGO | REF. | MEDIDA | USD NETO |
|----------|--------|--------|----------|
| 14360087 | 107527 | 3/8" | 51,87 |
| 14360088 | 107528 | 1/2" | 62,24 |
| 14360089 | 107529 | 5/8" | 69,65 |
| 14360090 | 107531 | 3/4" | 72,62 |
| 14360091 | 107533 | 7/8" | 82,99 |
| 14360092 | 107535 | 1 1/8" | 106,70 |
| 14360096 | 107592 | 1 3/8" | 130,00 |





SAE FLARE

MARCA: PARKER - SISTEMA ZOOMLOCK (U.S.A.)
PARA UNIÓN TUBERÍA NORMA ASTM-B280
MATERIAL CUERPO: COBRE GRADO REFRIGERACIÓN PARA ASTM-B280
MATERIAL O'RING: HNBR (NITRILO HIDROGENADO)
MÁXIMA PRESIÓN DE TRABAJO: 700 PSI
CAPACIDAD PRESIÓN DE VACÍO: 20 MICRAS
TEMPERATURA MÁXIMA OPERACIÓN: -40°C A 121°C
ACEITES COMPATIBLES: ACEITE MINERAL, POE, PVE, PAG
REFRIGERANTES COMPATIBLES: R-410A, R134a, R-507, R-404A, R-407A, R-407C, R-407F, R-1234yf, R-1234ze, R-125, R-32, R-143A, R-417A, R-422D, R-438A, R-447A, R-448A, R-449A, R-450A, R-452A, R-513A, R-718
CERTIFICACIONES: UL207, SA#33958, SDTW(7), ICC-ES, PMG-1296, CRN
UNIDAD DE VENTA: UNITARIO

| CÓDIGO | REF. | MEDIDA | USD NETO |
|----------|--------|--------|----------|
| 14360071 | 107537 | 1/4" | 22,39 |
| 14360040 | 107539 | 3/8" | 29,85 |
| 14360072 | 107541 | 1/2" | 37,31 |
| 14360043 | 107543 | 5/8" | 41,78 |
| 14360073 | 107544 | 3/4" | 58,21 |



REDUCCIONES

MARCA: PARKER - SISTEMA ZOOMLOCK (U.S.A.)
PARA UNIÓN TUBERÍA NORMA ASTM-B280
MATERIAL CUERPO: COBRE GRADO REFRIGERACIÓN PARA ASTM-B280
MATERIAL O'RING: HNBR (NITRILO HIDROGENADO)
MÁXIMA PRESIÓN DE TRABAJO: 700 PSI
CAPACIDAD PRESIÓN DE VACÍO: 20 MICRAS
TEMPERATURA MÁXIMA OPERACIÓN: -40°C A 121°C
ACEITES COMPATIBLES: ACEITE MINERAL, POE, PVE, PAG
REFRIGERANTES COMPATIBLES: R-410A, R134a, R-507, R-404A, R-407A, R-407C, R-407F, R-1234yf, R-1234ze, R-125, R-32, R-143A, R-417A, R-422D, R-438A, R-447A, R-448A, R-449A, R-450A, R-452A, R-513A, R-718
CERTIFICACIONES: UL207, SA#33958, SDTW(7), ICC-ES, PMG-1296, CRN
UNIDAD DE VENTA: UNITARIO

| CÓDIGO | REF. | MEDIDA | USD NETO |
|----------|--------|------------------------------|----------|
| 14360064 | 107600 | 3/8" A 1/4" PZK-R64-HNBR | 41,79 |
| 14360074 | 107602 | 1/2" A 1/4" PZK-R84-HNBR | 43,28 |
| 14360075 | 107604 | 1/2" A 3/8" PZK-R86-HNBR | 43,28 |
| 14360076 | 107606 | 5/8" A 1/4" PZK-R104-HNBR | 41,79 |
| 14360077 | 107608 | 5/8" A 3/8" PZK-R106-HNBR | 40,29 |
| 14360065 | 107610 | 5/8" A 1/2" PZK-R108-HNBR | 43,28 |
| 14360078 | 107612 | 3/4" A 1/2" PZK-R128-HNBR | 43,28 |
| 14360079 | 107614 | 3/4" A 5/8" PZK-R1210-HNBR | 50,74 |
| 14360080 | 107616 | 7/8" A 1/2" PZK-R148-HNBR | 49,25 |
| 14360081 | 107618 | 7/8" A 5/8" PZK-R1410-HNBR | 50,74 |
| 14360082 | 107620 | 7/8" A 3/4" PZK-R1412-HNBR | 55,22 |
| 14360083 | 107622 | 1 1/8" A 1/2" PZK-R188-HNBR | 80,59 |
| 14360084 | 107624 | 1 1/8" A 5/8" PZK-R1810-HNBR | 77,60 |
| 14360085 | 107626 | 1 1/8" A 3/4" PZK-R1812-HNBR | 61,19 |
| 14360086 | 107628 | 1 1/8" A 7/8" PZK-R1814-HNBR | 74,62 |



VÁLVULA BOLA REFRIGERACIÓN (COMPATIBLE ZOOMLOCK)

MARCA: PARKER - SPORLAN (U.S.A.)
VÁLVULA PASO TOTAL BIDIRECCIONAL
MATERIAL CUERPO: CUERPO LATÓN FORJADO, ESFERA LATÓN PULIDO Y DOBLE SELLO TEFLÓN
MÁXIMA PRESIÓN DE TRABAJO: 700 PSI
TEMPERATURA MÁXIMA OPERACIÓN: -40°C A 150°C
REFRIGERANTES COMPATIBLES: R-22, R-410A, R134a, R-507, R-404A, R-407A, R-407C, R-407F, R-422D, R-448A, R-449A, R450A, R513A
CERTIFICACIONES: UL Listed File SA13413 (SFJQ), RoHS Compliant
UNIDAD DE VENTA: UNITARIO

| CÓDIGO | REF. | MEDIDA | USD NETO |
|----------|--------|--------|----------|
| 14360035 | 107530 | 1/4" | 53,72 |
| 14360036 | 107532 | 3/8" | 53,72 |
| 14360037 | 107534 | 1/2" | 53,72 |
| 14360038 | 107536 | 5/8" | 58,21 |
| 14360039 | 107538 | 3/4" | 73,14 |
| 14360041 | 107540 | 7/8" | 73,14 |
| 14360042 | 107542 | 1 1/8" | 107,46 |



HERRAMIENTA ZOOMLOCK

MARCA: KLAUKE - RIDGID (U.S.A.)
UNIDAD DE VENTA: UNITARIO

| CÓDIGO | REF. | MODELO | MEDIDA | USD NETO |
|----------|--------|----------------|---|----------|
| 14360030 | 107520 | PZK-TK0 | HERRAMIENTA INALÁMBRICA, SIN MORDAZAS HASTA 1 1/8" | 8,000 |
| 14360059 | 107587 | PZK-TK190 | HERRAMIENTA INALÁMBRICA, SIN MORDAZAS HASTA 1 3/8" | 6,832 |
| 14360058 | 107586 | PZK-RJ4 - RJ18 | 8 MORDAZAS KIT 1/4" - 5/16" - 3/8" - 1/2" - 5/8" - 3/4" - 7/8" - 1 1/8" | 5,144 |
| 14360060 | 107588 | PKZ-RJ4-RJ22 | 8 MORDAZAS 1/4" - 3/8" - 1/2" - 5/8" - 3/4" - 7/8" - 1 1/8" - 1 3/8" | 5,352 |
| 14360051 | 107570 | PZK-J4 | MORDAZA 1/4" ZOOMLOCK KLAUKE | 748 |
| 14360052 | 107572 | PZK-J5 | MORDAZA 5/16" ZOOMLOCK KLAUKE | 748 |
| 14360053 | 107574 | PZK-J6 | MORDAZA 3/8" ZOOMLOCK KLAUKE | 748 |
| 14360094 | 107576 | PZK-J8 | MORDAZA 1/2" ZOOMLOCK KLAUKE | 748 |
| 14360054 | 107578 | PZK-J10 | MORDAZA 5/8" ZOOMLOCK KLAUKE | 748 |
| 14360055 | 107580 | PZK-J12 | MORDAZA 3/4" ZOOMLOCK KLAUKE | 748 |
| 14360056 | 107582 | PZK-J14 | MORDAZA 7/8" ZOOMLOCK KLAUKE | 748 |
| 14360057 | 107584 | PZK-J18 | MORDAZA 1 1/8" ZOOMLOCK KLAUKE | 748 |
| 14360095 | 107589 | PZK-J22 | MORDAZA 1 3/8" ZOOMLOCK KLAUKE | 748 |



VÁLVULAS Y CONTROLES, MARCA JOHNSON CONTROLS



VÁLVULA FAN-COIL
MARCA: JOHNSONS CONTROLS
ON-OFF CON RESORTE
ELECTRICIDAD: 220V
UNIDAD DE VENTA: UNITARIO

| CÓDIGO | REF. | MODELO | SALIDA | MEDIDA | USD NETO |
|----------|--------|-------------|-----------|--------|----------|
| 14310113 | 229250 | VLC2200FC-C | 2 VIAS HI | 1/2" | 79,2 |
| 14310114 | 229252 | VLC2200GC-C | 2 VIAS HI | 3/4" | 89,1 |
| 14310115 | 229254 | VLC2200HC-C | 2 VIAS HI | 1" | 108,9 |
| 14310116 | 229256 | VLC2300FC-C | 3 VIAS HI | 1/2" | 92,4 |
| 14310117 | 229258 | VLC2300GC-C | 3 VIAS HI | 3/4" | 99 |
| 14310118 | 229260 | VLC2300HC-C | 3 VIAS HI | 1" | 112,2 |



VÁLVULA CON ACTUADOR ON-OFF 2 VIAS
MARCA: JOHNSONS CONTROLS
ON-OFF FLOTANTE
ELECTRICIDAD: 24V
PRESIÓN: 200 PSI
TEMPERATURA: -5° A 95 °C
UNIDAD DE VENTA: UNITARIO

| CÓDIGO | REF. | DESCRIPCIÓN | VÁLVULA | ACTUADOR | USD NETO |
|----------|--------|-------------------------------|----------|----------|----------|
| 14310074 | 229140 | BOLA 2 VIAS 1/2" HI | VG1241AN | 9T4IGA | 164,8 |
| 14310075 | 229142 | BOLA 2 VIAS 3/4" HI | VG1241BN | 9T4IGA | 194,7 |
| 14310076 | 229144 | BOLA 2 VIAS 1" HI | VG1241CP | 9T4IGA | 221,0 |
| 14310077 | 229146 | BOLA 2 VIAS 1 1/4" HI | VG1241DR | 906IGA | 292,3 |
| 14310078 | 229148 | BOLA 2 VIAS 1 1/2" HI | VG1241ES | 906IGA | 356,7 |
| 14310079 | 229150 | BOLA 2 VIAS 2" HI | VG1241FS | 916AGA | 410,1 |
| 14310080 | 229152 | MARIPOSA 2 VIAS 2 1/2" FLANGE | VFN025HB | 916AGA | 449,2 |
| 14310081 | 229154 | MARIPOSA 2 VIAS 3" FLANGE | VFN030HB | 924AGA | 463,6 |
| 14310082 | 229156 | MARIPOSA 2 VIAS 4" FLANGE | VFN040HB | 924AGA | 541,4 |
| 14310083 | 229158 | MARIPOSA 2 VIAS 6" FLANGE | VFN060LB | 2X924AGA | 907,7 |



VÁLVULA CON ACTUADOR ON-OFF 3 VIAS
MARCA: JOHNSONS CONTROLS
ON-OFF FLOTANTE
ELECTRICIDAD: 24V
PRESIÓN: 200 PSI
TEMPERATURA: -5° A 95 °C
UNIDAD DE VENTA: UNITARIO

| CÓDIGO | REF. | DESCRIPCIÓN | VÁLVULA | ACTUADOR | USD NETO |
|----------|--------|-------------------------------|----------|----------|----------|
| 14310093 | 229200 | BOLA 3 VIAS 1/2" HI | VG1841AN | 9T4IGA | 192,9 |
| 14310094 | 229202 | BOLA 3 VIAS 3/4" HI | VG1841BN | 9T4IGA | 236,8 |
| 14310095 | 229204 | BOLA 3 VIAS 1" HI | VG1841CP | 9T4IGA | 280,6 |
| 14310096 | 229206 | BOLA 3 VIAS 1 1/4" HI | VG1841DR | 906IGA | 403,1 |
| 14310097 | 229208 | BOLA 3 VIAS 1 1/2" HI | VG1841ES | 906IGA | 521,7 |
| 14310098 | 229210 | BOLA 3 VIAS 2" HI | VG1841FS | 909AGA | 647,0 |
| 14310099 | 229212 | MARIPOSA 3 VIAS 2 1/2" FLANGE | VFD025HB | 916AGA | 901,8 |
| 14310100 | 229214 | MARIPOSA 3 VIAS 3" FLANGE | VFD030HB | 924AGA | 996,9 |
| 14310101 | 229216 | MARIPOSA 3 VIAS 4" FLANGE | VFD040HB | 2X924AGA | 1.501,9 |
| 14310102 | 229218 | MARIPOSA 3 VIAS 6" FLANGE | VFD060LB | 2X924AGA | 1.935,3 |



TERMOSTATO Y HUMIDOSTATO AIRE ACONDICIONADO
MARCA: JOHNSONS CONTROLS
TIPO: FRIO/CALOR
UNIDAD DE VENTA: UNITARIO

| CÓDIGO | REF. | MODELO | DESCRIPCIÓN | USD NETO |
|----------|--------|---|---|----------|
| 14350011 | 229270 | T6634-TE20-9JSO DIGITAL | FAN COIL / ON-OFF 3 VELOCIDADES / 2 TUBOS | 77,9 |
| 14350012 | 229272 | T6634-TF20-9JSO DIGITAL | FAN COIL / ON-OFF 3 VELOCIDADES / 4 TUBOS | 73,7 |
| 14350014 | 229274 | T6634-TE21-9JSO DIGITAL | PROPORCIONAL 3 VELOCIDADES / 2 TUBOS | 85,2 |
| 14350016 | 229276 | T2000AAC-0C0 CALOR-OFF-FRIO 220V ELECTROMECHANICO | | 56,1 |
| 14350018 | 229279 | HUMIDOSTATO W42AA-1C 120/240VAC 10-90%HR | ON-OFF | 127,1 |



VÁLVULA CON ACTUADOR PROPORCIONAL 2 VIAS
MARCA: JOHNSONS CONTROLS
PROPORCIONAL 0-10VDC
ELECTRICIDAD: 24V
PRESIÓN: 200 PSI
TEMPERATURA: -5° A 95 °C
UNIDAD DE VENTA: UNITARIO

| CÓDIGO | REF. | DESCRIPCIÓN | VÁLVULA | ACTUADOR | USD NETO |
|----------|--------|-------------------------------|----------|----------|----------|
| 14310084 | 229162 | BOLA 2 VIAS 3/4" HI | VG1241BN | 9T4GGA | 236,8 |
| 14310085 | 229164 | BOLA 2 VIAS 1" HI | VG1241CP | 9T4GGA | 263,1 |
| 14310086 | 229166 | BOLA 2 VIAS 1 1/4" HI | VG1241DR | 906GGA | 335,0 |
| 14310087 | 229168 | BOLA 2 VIAS 1 1/2" HI | VG1241ES | 906GGA | 400,5 |
| 14310088 | 229170 | BOLA 2 VIAS 2" HI | VG1241FS | 909GGA | 492,3 |
| 14310089 | 229172 | MARIPOSA 2 VIAS 2 1/2" FLANGE | VFN025HB | 916GGA | 479,8 |
| 14310090 | 229174 | MARIPOSA 2 VIAS 3" FLANGE | VFN030HB | 916GGA | 499,2 |
| 14310091 | 229176 | MARIPOSA 2 VIAS 4" FLANGE | VFN040HB | 924GGA | 531,6 |
| 14310092 | 229178 | MARIPOSA 2 VIAS 6" FLANGE | VFN060LB | 2X924GGA | 885,0 |



VÁLVULA CON ACTUADOR PROPORCIONAL 3 VIAS
MARCA: JOHNSONS CONTROLS
PROPORCIONAL 0-10VDC
ELECTRICIDAD: 24V
PRESIÓN: 200 PSI
TEMPERATURA: -5° A 95 °C
UNIDAD DE VENTA: UNITARIO

| CÓDIGO | REF. | DESCRIPCIÓN | VÁLVULA | ACTUADOR | USD NETO |
|----------|--------|-------------------------------|----------|----------|----------|
| 14310103 | 229220 | BOLA 3 VIAS 1/2" HI | VG1841AN | 9T4GGA | 264,9 |
| 14310104 | 229222 | BOLA 3 VIAS 3/4" HI | VG1841BN | 9T4GGA | 280,6 |
| 14310105 | 229224 | BOLA 3 VIAS 1" HI | VG1841CP | 9T4GGA | 324,3 |
| 14310106 | 229226 | BOLA 3 VIAS 1 1/4" HI | VG1841DR | 906GGA | 445,9 |
| 14310107 | 229228 | BOLA 3 VIAS 1 1/2" HI | VG1841ES | 906GGA | 566,6 |
| 14310108 | 229230 | BOLA 3 VIAS 2" HI | VG1841FS | 909GGA | 731,8 |
| 14310109 | 229232 | MARIPOSA 3 VIAS 2 1/2" FLANGE | VFD025HB | 916GGA | 941,1 |
| 14310110 | 229234 | MARIPOSA 3 VIAS 3" FLANGE | VFD030HB | 924GGA | 975,8 |
| 14310111 | 229236 | MARIPOSA 3 VIAS 4" FLANGE | VFD040HB | 2X924GGA | 1.462,0 |
| 14310112 | 229238 | MARIPOSA 3 VIAS 6" FLANGE | VFD060LB | 2X924GGA | 1.912,7 |





CONTROLADOR FLOTANTE PRESIÓN DIFERENCIAL PARA VÁLVULA ECUALIZADORA 2 VÍAS

MARCA: JOHNSONS CONTROLS
ON-OFF FLOTANTE
ELECTRICIDAD: 1A 24VAC
UNIDAD DE VENTA: UNITARIO

| CÓDIGO | REF. | MODELO | RANGO | USD NETO |
|----------|--------|------------------------|---------------------------|----------|
| 14380115 | 229292 | P74JA-2C SPDT FLOTANTE | 8 A 60 PSI (55 A 414 KPA) | 477 |



CONTROL VERASYS

MARCA: JOHNSONS CONTROLS
UNIDAD DE VENTA: UNITARIO

| CÓDIGO | REF. | MODELO | USD NETO |
|----------|--------|--|----------|
| 14350004 | 229261 | TERMOSTATO TEC3610, 24VAC, ON-OFF FLOTANTE FAN-COIL O ZONA | 794 |
| 14350005 | 229262 | TERMOSTATO TEC3620, 24VAC, 0-10VDC PROPORCIONAL FAN-COIL O ZONA | 885 |
| 14350006 | 229263 | TERMOSTATO TEC3630, 24VAC, BOMBA CALOR 1 O 2 ETAPAS CON ECONOMIZADOR | 823 |
| 14350007 | 229264 | CONTROLADOR CENTRAL LC-MAP1860-1SL VERASYS | 1.680 |



CONTROLADOR PROPORCIONAL TEMPERATURA PARA VÁLVULA MEZCLADORA 3 VÍAS

MARCA: JOHNSONS CONTROLS
PROPORCIONAL 0 A 10VDC
ELECTRICIDAD: 24VAC
UNIDAD DE VENTA: UNITARIO

| CÓDIGO | REF. | MODELO | RANGO | USD NETO |
|----------|--------|--|-----------------|----------|
| 14350008 | 229265 | CONTROLADOR TEMPERATURA C450CQN-4C | T -40°C A 120°C | 316 |
| 14350009 | 229266 | FUENTE PODER 220V PARA C450CQN-4C | | 88 |
| 14350010 | 229267 | SENSOR TEMPERATURA -40°C A 120°C A99BC-25C | | 62 |
| 14380114 | 229290 | CONTROLADOR TEMPERATURA A350PS-2C (*) | | 418 |

(*) HASTA AGOTAR STOCK



Descubra hoy las soluciones de Oventrop para las instalaciones de calefacción y refrigeración:

Regulación y balanceo hidráulico



“Cocon QFC”
Válvula de regulación automático



“Cocon QTZ”
Válvula de regulación automático



“Cocon QTZ” Válvula de regulación automático



“Hydrocontrol VTR” Válvula de balanceo



“Hydromat DFC”
Regulador de presión diferencial



“Hydromat DTR”
Regulador de presión diferencial

VÁLVULAS DE EQUILIBRADO, MARCA OVENTROP



VÁLVULA DE EQUILIBRADO

MARCA: OVENTROP (ALEMANIA)
 MODELO: HYDROCONTROL R
 MATERIAL CUERPO: BRONCE
 MATERIAL VÁSTAGO: LATÓN DZR
 UNIÓN: ROSCA BSP
 UNIDAD DE VENTA: UNITARIO

| CÓDIGO | REF. | MEDIDA | PN - T° | USD NETO |
|----------|--------|--------|------------|----------|
| 14310005 | 213010 | 1/2" | 25 - 150°C | 99 |
| 14310006 | 213012 | 3/4" | 25 - 150°C | 104 |
| 14310007 | 213014 | 1" | 25 - 150°C | 121 |
| 14310008 | 213016 | 1 1/4" | 25 - 150°C | 164 |
| 14310009 | 213018 | 1 1/2" | 25 - 150°C | 186 |
| 14310010 | 213020 | 2" | 25 - 150°C | 274 |



VÁLVULAS DE REGULACIÓN DE CAUDAL AUTOMÁTICO COCON Q

MARCA: OVENTROP (ALEMANIA)
 MATERIAL CUERPO: LATÓN DZR
 MATERIAL VÁSTAGO: ACERO INOXIDABLE
 MATERIAL JUNTAS: EPDM O PTFE
 QTR REGULADOR DE PRESIÓN DIFERENCIAL CONSTANTE, CON AJUSTE DE EQUILIBRADO MANUAL, POSIBILIDAD DE CONECTAR CONTROLADOR
 UNIDAD DE VENTA: UNITARIO

| CÓDIGO | REF. | MEDIDA | UNIÓN | PN - T° | USD NETO |
|----------|--------|--|-------------|------------|----------|
| 14310119 | 213081 | QTZ DN15 MM (1/2") SIN VÁLVULAS MEDICIÓN | ROSCA HE-HI | 16 - 120°C | 135 |
| 14310022 | 213082 | QTZ DN20 MM (3/4") SIN VÁLVULAS MEDICIÓN | ROSCA HE-HI | 16 - 120°C | 172 |
| 14310023 | 213083 | QTZ DN25 MM (1") SIN VÁLVULAS MEDICIÓN | ROSCA HE-HI | 16 - 120°C | 351 |
| 14310024 | 213084 | QTZ DN32 MM (1 1/4") SIN VÁLVULAS MEDICIÓN | ROSCA HE-HI | 16 - 120°C | 441 |
| 14310025 | 213085 | QTR DN40 MM (1 1/2") CON VÁLVULAS MEDICIÓN | ROSCA HE-HI | 16 - 120°C | 738 |
| 14310026 | 213086 | QTR DN50 MM (2") CON VÁLVULAS MEDICIÓN | ROSCA HE-HI | 16 - 120°C | 804 |
| 14310033 | 213131 | QFC DN65 MM (2 1/2") CON VÁLVULAS MEDICIÓN | FLANGE DIN | 16 - 120°C | 2.218 |
| 14310120 | 213132 | QFC DN80 MM (3") CON VÁLVULAS MEDICIÓN | FLANGE DIN | 16 - 120°C | 2.447 |
| 14310121 | 213133 | QFC DN100 MM (4") CON VÁLVULAS MEDICIÓN | FLANGE DIN | 16 - 120°C | 3.250 |
| 14310122 | 213134 | QFC DN125 MM (5") CON VÁLVULAS MEDICIÓN | FLANGE DIN | 16 - 120°C | 5.572 |
| 14310123 | 213135 | QFC DN150 MM (6") CON VÁLVULAS MEDICIÓN | FLANGE DIN | 16 - 120°C | 8.417 |



MÁQUINA DE EQUILIBRADO

MARCA: OVENTROP (ALEMANIA)
 MODELO: OV-DMC 2
 UNIDAD DE VENTA: UNITARIO

| CÓDIGO | REF. | INCLUYE | USD NETO |
|----------|--------|--------------------------------|----------|
| 14310034 | 213300 | CONEXIONES A VÁLVULAS OVENTROP | 7.218 |



VÁLVULA DE EQUILIBRADO

MARCA: OVENTROP (ALEMANIA)
 MODELO: HYDROCONTROL F
 MATERIAL CUERPO: FUNDICIÓN GRIS
 MATERIAL VÁSTAGO: LATÓN DZR
 UNIÓN: FLANGE DIN
 UNIDAD DE VENTA: UNITARIO

| CÓDIGO | REF. | MEDIDA | PN - T° | USD NETO |
|----------|--------|--------|------------|----------|
| 14310011 | 213034 | DN65 | 16 - 150°C | 565 |
| 14310012 | 213036 | DN80 | 16 - 150°C | 917 |
| 14310013 | 213038 | DN100 | 16 - 150°C | 1.285 |
| 14310014 | 213040 | DN125 | 16 - 150°C | 1.840 |
| 14310015 | 213042 | DN150 | 16 - 150°C | 2.422 |
| 14310124 | 213022 | DN200 | 16 - 150°C | 6.513 |
| 14310125 | 213041 | DN250 | 16 - 150°C | 9.961 |
| 14310126 | 213043 | DN300 | 16 - 150°C | 13.579 |



ACTUADORES ELÉCTRICOS PARA VÁLVULAS COCON Q

MARCA: OVENTROP (ALEMANIA)
 UNIDAD DE VENTA: UNITARIO

| CÓDIGO | REF. | TIPO | VÁLVULA | USD NETO |
|----------|--------|-----------------------------------|------------------|----------|
| 14310028 | 213100 | ELECTROTÉRMICA 24V NC 2 PTOS | QTZ DN15-32 | 39 |
| 14310030 | 213102 | ELECTROTÉRMICA 230V NC 2 PTOS | QTZ DN15-32 | 39 |
| 14310127 | 213103 | MOTORIZADO 24V 0-10V | QTZ DN15-32 | 222 |
| 14310029 | 213101 | MOTORIZADO 24V 0-10V | QTR DN40-50 | 392 |
| 14310128 | 213104 | MOTORIZADO 24V 0(2)-10V | QTR/QFC DN40-100 | 748 |
| 14310129 | 213105 | MOTORIZADO 24V 0(2)-10V/4-20MA NA | QTR/QFC DN40-100 | 1.180 |
| 14310130 | 213106 | MOTORIZADO 24V 0(2)-10V/4-20MA NC | QTR/QFC DN40-100 | 1.181 |
| 14310131 | 213107 | MOTORIZADO 24V 0(2)-10V/4-20MA | QFC 125-150 | 1.031 |
| 14310132 | 213108 | MOTORIZADO 24V 0(2)-10V/4-20MA NA | QFC 125-150 | 1.311 |
| 14310133 | 213109 | MOTORIZADO 24V 0(2)-10V/4-20MA NC | QFC 125-150 | 1.311 |



HERRAMIENTAS - ACCESORIOS, MARCA YELLOW JACKET



RECUPERADORA DE GAS REFRIGERANTE

FABRICACIÓN: U.S.A.
REFRIGERANTES CATEGORÍA III: R-12, R134A, R-401C, R-500, 1234yf
CATEGORÍA IV: R-22, R401A, R401B, R-402B, R-407D, R408A, R-409A
CATEGORÍA V: R-402A, R-404A, R-407A, R-407B, R-410A, R507, R32, R290, R600
UNIDAD DE VENTA: UNITARIO

| CÓDIGO | REF. | MODELO | TIPO | USD NETO |
|----------|--------|---|--------|----------|
| 14660000 | 292000 | YJ-LTE | 1/2 HP | 2.304 |
| 14660002 | 292004 | ESTANQUE RECUPERACIÓN #50 400 PSI R410A | 1 HP | 534 |
| 14660001 | 292002 | CALEFACTOR PARA BOMBONAS 230V | | 1.110 |
| 14660003 | 292006 | FILTRO PARA SISTEMAS SUCIOS | | 158 |



BOMBA DE VACÍO DOBLE ETAPA

MOTOR 1/2 HP
230V-50HZ
HEAVY DUTY
FABRICACIÓN USA
UNIDAD DE VENTA: UNITARIO

| CÓDIGO | REF. | MODELO | TIPO | USD NETO |
|----------|--------|-----------|--------|----------|
| 14660004 | 292008 | BULLET | 7 CFM | 1.332 |
| 14660005 | 292010 | SUPEREVAC | 8 CFM | 1.707 |
| 14660006 | 292012 | SUPEREVAC | 11 CFM | 2.978 |



VACUÓMETROS

FABRICACIÓN USA
UNIDAD DE VENTA: UNITARIO

| CÓDIGO | REF. | MODELO | TIPO | USD NETO |
|----------|--------|------------------|-------|----------|
| 14660012 | 292030 | DIGITAL | 69086 | 638 |
| 14660013 | 292032 | SEMI DIGITAL LCD | 69080 | 382 |



BALANZA DIGITAL

FABRICACIÓN USA
UNIDAD DE VENTA: UNITARIO

| CÓDIGO | REF. | MODELO | CAPACIDAD | USD NETO |
|----------|--------|-------------------|-----------|----------|
| 14660036 | 292094 | CARGA PROGRAMABLE | 50 KG | 1.153 |



INYECTOR DE ACEITE

FABRICACIÓN USA
UNIDAD DE VENTA: UNITARIO

| CÓDIGO | REF. | OBSERVACIÓN | USD NETO |
|----------|--------|------------------------|----------|
| 14660041 | 292104 | RECOMENDADO PARA R410A | 613 |



BOMBA DE VACÍO AMONIACO DOBLE ETAPA

FABRICACIÓN: U.S.A.
MOTOR 1/2 HP
230V-50HZ
DISEÑADA PARA TRABAJAR CON AMONIACO
UNIDAD DE VENTA: UNITARIO

| CÓDIGO | REF. | MODELO | TIPO | USD NETO |
|----------|--------|-----------------|-------|----------|
| 14660007 | 292014 | SUPER EVAC93533 | 8 CFM | 3.680 |



ACEITE MINERAL BOMBA VACÍO

UNIDAD DE VENTA: UNITARIO

| CÓDIGO | REF. | CANTIDAD | USD NETO |
|----------|--------|-----------------------|----------|
| 14680002 | 292020 | 470 CC | 16,2 |
| 14680000 | 292016 | 946 CC (CUARTO GALON) | 22,3 |
| 14680001 | 292018 | 3,78 LT (1 GALON) | 78,4 |



ACCESORIOS BOMBA VACÍO

UNIDAD DE VENTA: UNITARIO

| CÓDIGO | REF. | DESCRIPCIÓN | USD NETO |
|----------|--------|---|----------|
| 14660008 | 292022 | VÁLVULA DE CARGA/VACÍO DE 1/4" YJ | 137 |
| 14660009 | 292024 | VÁLVULA DE CARGA/VACÍO DE 1/4" CON PUERTO LATERAL YJ | 138 |
| 14660010 | 292026 | VÁLVULA DE CARGA/VACÍO DE 5/16" YJ | 140 |
| 14660011 | 292028 | VÁLVULA DE CARGA/VACÍO DE 5/16" CON PUERTO LATERAL YJ | 146 |



INSTRUMENTOS MEDICIÓN

PANTALLA LCD
UNIDAD DE VENTA: UNITARIO

| CÓDIGO | REF. | MODELO | USD NETO |
|----------|--------|-------------------------------|----------|
| 14660039 | 292100 | TERMO-ANEMOMETRO | 828 |
| 14660038 | 292098 | TERMOMETRO LASER TIPO PISTOLA | 246 |



DETECTOR DE FUGA AMBIENTAL

UNIDAD DE VENTA: UNITARIO

| CÓDIGO | REF. | MODELO | USD NETO |
|----------|--------|---|----------|
| 14660040 | 292102 | DETECTOR DE FUGA AMBIENTAL ACCUPROBE II | 700 |





MEDIDOR MANTOOTH WIRELESS

CONEXIÓN BLUETOOTH
UNIDAD DE VENTA: UNITARIO

| CÓDIGO | REF. | MODELO | MEDICIÓN | USD NETO |
|----------|--------|---------------------|---------------------|----------|
| 14660031 | 292084 | MANTOOTH DUAL P/T/V | PRESION/TEMP/VACIO | 1.728 |
| 14660032 | 292086 | MANTOOTH SINGLE P/T | PRESION/TEMPERATURA | 1.217 |



MANIFOLD (ÁRBOL) DE CARGA DIGITAL

FABRICACIÓN USA
UNIDAD DE VENTA: UNITARIO

| CÓDIGO | REF. | MODELO | INCLUYE | USD NETO |
|----------|--------|---------------|-----------------------------|----------|
| 14660055 | 292132 | P51-860 TITAN | MOCHILA | 467 |
| 14660056 | 292134 | P51-870 TITAN | 4 MANGUERAS 150CM Y MOCHILA | 910 |



MANGUERAS

FABRICACIÓN USA
UNIDAD DE VENTA: UNITARIO

| CÓDIGO | REF. | DESCRIPCIÓN | MODELO | USD NETO |
|----------|--------|--|---------------------------|----------|
| 14660014 | 292034 | PACK DE 3 MANGUERAS CON VÁLVULA DE CORTE 90 CM (1/4") | 3-PAK HBVV-36 -RYB- | 228,2 |
| 14660015 | 292036 | PACK DE 3 MANGUERAS CON VÁLVULA DE CORTE 150 CM (1/4") | 3-PAK HBVV-60 -RYB- | 267,6 |
| 14660016 | 292038 | PACK DE 3 MANGUERAS 90 CM (1/4") | 3-PAK HAVS-36 -RYB- | 167,6 |
| 14660017 | 292040 | PACK DE 3 MANGUERAS 150 CM (1/4") | 3-PAK HAVS-60 -RYB- | 207,0 |
| 14660018 | 292042 | PACK DE 3 MANGUERA 90 CM (1/4"x5/16") | 3-PAK R410A-BV36 EU -RYB- | 234,9 |
| 14660019 | 292044 | PACK DE 3 MANGUERA 150 CM (1/4"x5/16") | 3-PAK R410A-BV60 -RYB- | 274,3 |
| 14660020 | 292046 | MANGUERA CONEXIÓN RECTA-45° 1/4" AMARILLA 90CM. | HAVS-36 YELLOW HOSE | 55,9 |
| 14660021 | 292048 | MANGUERA CONEXIÓN RECTA-45° 1/4" AZUL 90CM. | HAVS-36 BLUE HOSE | 55,9 |
| 14660022 | 292050 | MANGUERA CONEXIÓN RECTA-45° 1/4" ROJA 90CM. | HAVS-36 RED HOSE | 55,9 |
| 14660023 | 292052 | MANGUERA CONEXIÓN RECTA-45° 1/4" AMARILLA 150CM. | HAVS-60 YELLOW HOSE | 69,0 |
| 14660024 | 292054 | MANGUERA CONEXIÓN RECTA-45° 1/4" AZUL 150CM. | HAVS-60 BLUE HOSE | 69,0 |
| 14660025 | 292056 | MANGUERA CONEXIÓN RECTA-45° 1/4" ROJA 150CM. | HAVS-60 RED HOSE | 69,0 |
| 14660026 | 292058 | MANGUERAS CON VÁLVULA DE CORTE 150 CM (1/4") NEGRA | HBVV-60 BLACK HOSE | 89,2 |



MANIFOLD (ÁRBOL) DE CARGA

FABRICACIÓN USA
INCLUYE: 1,5 M MANGUERA Y VÁLVULA RYB
UNIDAD DE VENTA: UNITARIO

| CÓDIGO | REF. | MODELO | USD NETO |
|----------|--------|---------------------|----------|
| 14660033 | 292088 | TITAN 4 VÁLVULAS | 626 |
| 14660034 | 292090 | TITAN 2 VÁLVULAS | 497 |
| 14660035 | 292092 | BRUTE II 4 VÁLVULAS | 851 |



HERRAMIENTAS

FABRICACIÓN USA
UNIDAD DE VENTA: UNITARIO

| CÓDIGO | REF. | DESCRIPCIÓN | USD NETO |
|----------|--------|--|----------|
| 14660042 | 292106 | EXPANDIDOR FLARE DELUXE 1/8" A 3/4" | 347,7 |
| 14660043 | 292108 | KIT CORTADOR/EXPANDIDOR FLARE 3/16" A 3/4" | 334,6 |
| 14660044 | 292110 | KIT DE HERRAMIENTAS PARA MINI SPLIT | 1.221,6 |
| 14660045 | 292112 | CORTADOR PEQUEÑO 1/8" A 1 1/8" | 89,5 |
| 14660046 | 292114 | CORTADOR GRANDE 1/8" A 1 1/8" | 120,2 |
| 14660047 | 292116 | CORTADOR/CONSTRICTOR | 112,6 |
| 14660048 | 292118 | ESCARIADOR PREMIUM | 42,1 |
| 14660049 | 292120 | CORTADOR MINI 1/8" A 5/8" | 38,0 |
| 14660050 | 292122 | CORTADOR MINI 1/4" A 7/8" | 48,2 |
| 14660051 | 292124 | ESCARIADOR | 80,9 |
| 14660052 | 292126 | PEINE PARA ALETAS | 32,5 |
| 14660053 | 292128 | PEINE PARA ALETAS 6 EN 1 | 32,5 |
| 14660054 | 292130 | ESPEJO TELESCÓPICO | 23,8 |



ADAPTADORES MANGUERAS, VÁLVULAS, ACCESORIOS

FABRICACIÓN USA
UNIDAD DE VENTA: UNITARIO

| CÓDIGO | REF. | DESCRIPCIÓN | USD NETO |
|----------|--------|---|----------|
| 14660027 | 292060 | VÁLVULA DE BOLA DE 5/16" | 63,3 |
| 14660028 | 292062 | VÁLVULA DE BOLA DE 1/4" | 46,3 |
| 14660029 | 292064 | ADAPTADOR PARA VACUÓMETRO 1/2"x1/4"x1/2" | 43,1 |
| 14660030 | 292066 | ADAPTADOR PARA VACUÓMETRO 3/8"x1/4"x3/8" | 53,9 |
| 14680003 | 292068 | BUSHING FLARE 1/4" | 6,0 |
| 14680004 | 292070 | BUSHING FLARE 3/8" | 9,7 |
| 14680005 | 292072 | BUSHING FLARE 1/2" | 16,2 |
| 14680006 | 292074 | BUSHING FLARE 5/8" | 18,6 |
| 14680007 | 292076 | SELLOS 1/4" Y 5/16" (PACK DE 10) | 12,0 |
| 14680008 | 292078 | HERRAMIENTA DE REEMPLAZO DE APÉNDICES (PACK DE 6) | 28,0 |
| 14680009 | 292080 | COPLA 5/16"QCX1/4"FLARE | 29,2 |
| 14680010 | 292082 | COPLA 1/4"QCX1/4"FLARE | 41,0 |



HERRAMIENTAS - PRODUCTOS REFRIGERACIÓN

GAS REFRIGERANTE

UNIDAD DE VENTA: UNITARIO



| CÓDIGO | REF. | TIPO | BOMBONA | USD NETO |
|----------|--------|-------|---------|----------|
| 14670001 | 300090 | R410A | 11,3 KG | 221,5 |
| 14670002 | 300092 | R134A | 13,6 KG | 185,6 |
| 14670003 | 300093 | R507 | 11,3 KG | 210,3 |
| 14670000 | 300089 | R404 | 10,9 KG | 192,1 |

BOMBA DE VACÍO INDUSTRIAL DOBLE ETAPA

DISEÑO DE ALTA POTENCIA, MAYOR RAPIDEZ
6 CANALES DE 20 CFM
LUBRICACIÓN DE ACEITE FORZADA, ASEGURANDO UN
FUNCIONAMIENTO ÓPTIMO
UNIDAD DE VENTA: UNITARIO



| CÓDIGO | REF. | MODELO | TIPO | USD NETO |
|----------|--------|--------|------------|----------|
| 14660076 | 300045 | VP2200 | 6 X 20 CFM | 4,651 |

ACEITE PARA BOMBAS DE VACÍO

UNIDAD DE VENTA: UNITARIO



| CÓDIGO | REF. | MODELO | USD NETO |
|----------|--------|--------------------------|----------|
| 14680045 | 300000 | VPO-46 (500CC) MINERAL | 21,3 |
| 14680046 | 300001 | VPO-68 (500CC) SINTÉTICO | 58,9 |

EXPANDIDOR CÓNICO 45° FLARE

MEDIDAS DISPONIBLES DE TRABAJO: 6, 8, 10, 12, 16, 19MM y
1/4", 5/16", 3/8", 1/2", 5/8", 3/4"
UNIDAD DE VENTA: UNITARIO



| CÓDIGO | REF. | MODELO | USD NETO |
|----------|--------|------------|----------|
| 14660083 | 300081 | VFT-808-MI | 126 |

CORTADOR DE TUBOS

UNIDAD DE VENTA: UNITARIO



| CÓDIGO | REF. | MODELO | MEDIDAS OD | USD NETO |
|----------|--------|--------|---------------|----------|
| 14660080 | 300062 | VTC-32 | 1/8" A 1 1/4" | 31,4 |
| 14660081 | 300063 | VTC-42 | 1/4" A 1 5/8" | 49,5 |

BOMBA DE VACÍO DOBLE ETAPA

SISTEMA DE CICLO FORZADO DE ACEITE
VISOR DE NIVEL DE ACEITE
UNIDAD DE VENTA: UNITARIO



| CÓDIGO | REF. | TIPO | BOMBONA | USD NETO |
|----------|--------|----------|---------|----------|
| 14660073 | 300039 | VE-260N | 6 CFM | 482 |
| 14660078 | 300047 | VE-280N | 8 CFM | 607 |
| 14660077 | 300046 | VE-2100N | 10 CFM | 713 |

RECUPERADORA DE GAS REFRIGERANTE

REFRIGERANTES CATEGORÍA III: R-12, R134A, R-401C, R-500,
1234yf
CATEGORÍA IV: R-22, R401A, R401B, R-402B, R-407D, R408A,
R-409A
CATEGORÍA V: R-402A, R-404A, R-407A, R-407B, R-410A, R507,
R32, R290, R600
UNIDAD DE VENTA: UNITARIO



| CÓDIGO | REF. | MODELO | TIPO | USD NETO |
|----------|--------|---------|--------|----------|
| 14660092 | 300130 | VRR-12A | 3/4 HP | 1,258 |

BALANZA DIGITAL

PESO MÁXIMO: 50KG
RESOLUCIÓN: 2g
DISPLAY LCD
DC 9V Y AC(110V-240V)
PROGRAMABLE
INCLUYE: VÁLVULAS DE CORTE AUTOMÁTICAS
UNIDAD DE VENTA: UNITARIO



| CÓDIGO | REF. | MODELO | USD NETO |
|----------|--------|--------|----------|
| 14660066 | 300020 | VES50B | 381 |

ÁRBOL DE CARGA MEDIDOR 80MM

UNIDAD DE VENTA: UNITARIO



| CÓDIGO | REF. | MODELO | REFRIGERANTE | USD NETO |
|----------|--------|---------------------------------|-----------------------------|----------|
| 14660060 | 300012 | VMG-2-R410A (CAJA PLÁSTICA) (*) | R410A | 144,3 |
| 14660064 | 300016 | VMG-2-R22 (CAJA PLÁSTICA) (*) | R22 / R407C / R134A / R404A | 129,5 |
| 14660063 | 300015 | VMG-2-R134A-B (CAJA PLÁSTICA) | R134A | 135,0 |
| 14660065 | 300017 | VMG-2-R410-A-03 (BLISTER) | R410A / R407C / R134A / R22 | 141,8 |

(*) INCLUYE MANGUERAS

ÁRBOL DE CARGA MEDIDOR 68MM

PRESENTACIÓN: BLISTER
INCLUYE: MANGUERAS
UNIDAD DE VENTA: UNITARIO



| CÓDIGO | REF. | MODELO | REFRIGERANTE | USD NETO |
|----------|--------|-----------------|--------------------------|----------|
| 14660058 | 300010 | VMG-2-R22B2 | R22/ R407C/ R134A/ R404A | 106,8 |
| 14660062 | 300014 | VMG-2-R410-B-02 | R410A/ R407C/ R22/ R134A | 117,5 |



**EXPANSOR RECTO MANUAL**

MEDIDAS DISPONIBLES DE TRABAJO: 3/8", 1/2", 5/8", 3/4", 5/8"
UNIDAD DE VENTA: UNITARIO

| CÓDIGO | REF. | MODELO | USD NETO |
|----------|--------|--------|----------|
| 14660084 | 300083 | VST-22 | 64,7 |

**SET DE HERRAMIENTAS**

INCLUYE EXPANDIDOR VFT-808-I
CORTADORES DE TUBO VTC-28B Y VTC-19
UNIDAD DE VENTA: UNITARIO

| CÓDIGO | REF. | MODELO | USD NETO |
|----------|--------|--------------------------|----------|
| 14660100 | 300150 | VTB-5B-I (CAJA PLÁSTICA) | 376 |

**ACOPLE RÁPIDO PARA AUTOMÓVILES**

UNIDAD DE VENTA: UNITARIO

| CÓDIGO | REF. | MODELO | TIPO | USD NETO |
|----------|--------|--------|----------|----------|
| 14660057 | 300009 | VHF-A | 1/4" SAE | 47,6 |

**MANÓMETRO SIMPLE DE GANCHO GAS DE ALTA**

UNIDAD DE VENTA: UNITARIO

| CÓDIGO | REF. | MODELO | DESCRIPCIÓN | USD NETO |
|----------|--------|-----------|-------------|----------|
| 14660086 | 300110 | VMG-1-S-H | CON VISOR | 38,4 |

**MULTIMEDIDOR DIGITAL CON TENAZAS**

MIDE CORRIENTES AC/DC, RESISTENCIA, DIODO, C°/F
TEMPERATURA
APAGADO AUTOMÁTICO PARA AHORRO DE ENERGÍA Y ALARMA
DE BATERÍA BAJA
PROTECCIÓN DE SOBRECARGA 250 V
TENSIÓN MÁXIMA DE MEDICIÓN: 600V
RANGO DE MEDICIÓN DE T°: -40°C - 1.000°C
UNIDAD DE VENTA: UNITARIO

| CÓDIGO | REF. | MODELO | USD NETO |
|----------|--------|---------|----------|
| 14660090 | 300120 | VCM-202 | 80,9 |

**DETECTOR DE FUGAS DE ALTA SENSIBILIDAD**

BATERÍA: 4X1,5V AA
DURACIÓN DE LA BATERÍA: 4 HORAS
SENSIBILIDAD: 10PPM
TEMPERATURA AMBIENTE: 0-50°C
CALIBRACIÓN AUTOMÁTICA
TIEMPO DE RESPUESTA: 5 SEGUNDOS
LARGO DE SONDA: 300 MM
DIMENSIONES: 230MM X 83MM X 50MM
PESO: 220 g
REFRIGERANTES: R134A, R22, R12, R410A, R407C, R404A, R32, R290, R600A, ETC.
UNIDAD DE VENTA: UNITARIO

| CÓDIGO | REF. | MODELO | USD NETO |
|----------|--------|--------|----------|
| 14660095 | 300143 | VLD-2 | 252 |

**ESCARIADOR**

UNIDAD DE VENTA: UNITARIO

| CÓDIGO | REF. | MODELO | USD NETO |
|----------|--------|--------|----------|
| 14660082 | 300070 | VTT-5 | 24,5 |

**ÁRBOL DE CARGA DIGITAL**

REFRIGERANTES: R11, R123, R404A, R414B, R600A, R428A
INCLUYE SONDA DE TEMPERATURA PARA CAÑERÍA
ACOPLE PARA R410A
ACOPLE RÁPIDO PARA AUTOMÓVILES
HUMEDAD DE OPERACIÓN: 10 - 90%
UNIDAD DE VENTA: UNITARIO

| CÓDIGO | REF. | MODELO | RANGO PRESIÓN | USD NETO |
|----------|--------|--------|---------------|----------|
| 14660059 | 300011 | VDG-1 | 0 - 725 PSI | 646 |

**MANÓMETRO SIMPLE DE GANCHO GAS DE BAJA**

REFRIGERANTES: R410A, R134A, R12, R22,
R407C, R404A
DIÁMETRO: 68MM
UNIDAD DE VENTA: UNITARIO

| CÓDIGO | REF. | MODELO | DESCRIPCIÓN | USD NETO |
|----------|--------|-----------|-------------|----------|
| 14660087 | 300111 | VMG-1-S-L | CON VISOR | 38,4 |

**MULTIMEDIDOR DIGITAL**

30 RANGOS DIFERENTES DE MEDICIÓN
PROTECCIÓN DE SOBRECARGA
POSIBILIDAD DE GUARDAR LOS VALORES DE TODOS LOS
CAMBIOS, RANGO MÁXIMO DE CAPACIDAD ELÉCTRICA ES 200 UF
TEMPERATURA DE TRABAJO: 0°C - 40°C
UNIDAD DE VENTA: UNITARIO

| CÓDIGO | REF. | MODELO | USD NETO |
|----------|--------|--------|----------|
| 14660091 | 300121 | VDM151 | 78,5 |

**TERMÓMETRO INFRAROJO**

EMISIVIDAD: 0,95
RANGO DE TEMPERATURA: -18°C A 280°C
PRECISIÓN DE MEDIDA: ± 2°C O ± 2%
RESOLUCIÓN: 0,1
TIEMPO DE RESPUESTA: 500 MS
PESO: 185 g
UNIDAD DE VENTA: UNITARIO

| CÓDIGO | REF. | MODELO | USD NETO |
|----------|--------|-----------|----------|
| 14660094 | 300142 | VIT-300 S | 47,5 |

**TACÓMETRO DIGITAL**

VELOCIDAD ROTACIÓN:
10 - 99 RPM
100 - 999 RPM
1000 - 9999 RPM
10000 - 99999 RPM
PESO: 185g
UNIDAD DE VENTA: UNITARIO

| CÓDIGO | REF. | MODELO | USD NETO |
|----------|--------|--------|----------|
| 14660096 | 300144 | VRM371 | 178,3 |



ANEMÓMETRO

VELOCIDAD DE AIRE:

2 M/S - 10 M/S

10 M/S - 30 M/S

FLUJO DE AIRE M3/MIN. CFM: 0.001 - 9999 X 100

TEMPERATURA: 0°C A 40°C

UNIDAD DE VENTA: UNITARIO

| CÓDIGO | REF. | MODELO | USD NETO |
|----------|--------|--------|----------|
| 14660097 | 300145 | VAM361 | 344,5 |



ESTANQUE RECUPERADOR DE REFRIGERANTE

CAPACIDAD: 50 lb

DOT ESPECIFICACIÓN: DOT04BA-400

PRESION DE SERVICIO: 400 PSI

UNIDAD DE VENTA: UNITARIO

| CÓDIGO | REF. | MODELO | USD NETO |
|----------|--------|-----------|----------|
| 14660099 | 300147 | LX-33629B | 318,5 |

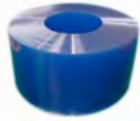

LAMAS DE PVC

TEMPERATURA DE TRABAJO: HASTA -20°C

UNIDAD DE VENTA: ROLLO

| CÓDIGO | REF. | DESCRIPCIÓN | USD NETO |
|----------|--------|---|----------|
| 14680048 | 300100 | LAMA AMARILLA (SEGURIDAD Y SEPARACIÓN DE AMBIENTES) 200 MM X 2 MM X 50 METROS | 181,2 |
| 14680049 | 300101 | LAMA ANTI ESTÁTICA 200 MM X 2 MM / 50 METROS | 194,2 |
| 14680052 | 300140 | RIEL ACERO INOXIDABLE PARA CORTINAS DE LAMAS LARGO 1 M | 31,8 |
| 14680053 | 300141 | GANCHO DE ACERO INOXIDABLE PARA RIEL DE CORTINAS, LARGO 14 CM | 6,9 |
| 14680050 | 300103 | LAMAS PVC ROLLO 200 MM X 2 MM / 50 METROS | 176,2 |
| 14680051 | 300104 | LAMAS PVC ROLLO 300 MM X 3 MM /50 METROS | 394,0 |
| 14680054 | 300105 | LAMAS PVC ROLLO 400 MM X 4 MM / 50 METROS | 771,9 |



MEDIDOR DECIBELES

RANGO MEDICIONES:

30 - 80 DB

50 - 100 DB

60 - 110 DB

80 - 130 DB

RANGO DE FRECUENCIA: 31.5 - 8000 Hz

UNIDAD DE VENTA: UNITARIO

| CÓDIGO | REF. | MODELO | USD NETO |
|----------|--------|--------|----------|
| 14660098 | 300146 | VSM351 | 311,3 |

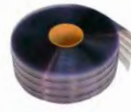

LAMAS DE PVC

TEMPERATURA DE TRABAJO: HASTA -40°C TÚNELES DE FRÍO

METROS POR ROLLO: 50m

UNIDAD DE VENTA: ROLLO

| CÓDIGO | REF. | MEDIDA | USD NETO |
|----------|--------|--------------|----------|
| 14680055 | 300102 | 200MM X 2 MM | 194 |



PRODUCTOS Y ACCESORIOS REFRIGERACIÓN, MARCA RECTORSEAL



SELLADOR DE FUGAS TUBERIA DE REFRIGERACIÓN CON INYECTOR MANUAL

SELLA FUGAS EN SISTEMAS AIRE ACONDICIONADO Y REFRIGERACIÓN
PARA USO TUBERÍAS DE COBRE Y ALUMINIO
ADEMÁS REDUCE NIVELES DE RUIDO DE COMPRESOR
PARA MAGIC FROST ES UN POTENCIADOR DE SISTEMAS
PAQUETE BLISTER
UNIDAD DE VENTA: UNITARIO

| CÓDIGO | REF. | DESCRIPCIÓN | TAMAÑO | USD NETO |
|----------|--------|---|----------------|----------|
| 14680012 | 292601 | SELLADOR PRO CON ADAPTADOR 1/4" | 44 CC (1,5 OZ) | 107,3 |
| 14680011 | 292600 | SELLADOR PRO CON MAGIC FROST | 44 CC (1,5 OZ) | 138,3 |
| 14680013 | 292602 | SELLADOR PRO CON MAGIC FROST ADAPTADOR 1/4" | 44 CC (1,5 OZ) | 115,8 |



TEST DE ACIDEZ

RECOMENDADO PARA ACEITE POE POLYOL-ESTER
RÁPIDA ACCIÓN
UNIDAD DE VENTA: UNITARIO

| CÓDIGO | REF. | DESCRIPCIÓN | USD NETO |
|----------|--------|----------------------------|----------|
| 14680020 | 292612 | KIT DETECCIÓN ACIDEZ (POE) | 20,8 |



KIT LIMPIADOR TUBERÍA REFRIGERACIÓN

RECOMENDADO PARA CAMBIO DE COMPRESORES, RELLENADOS, CONVERSION DE REFRIGERANTES
COMBINACIÓN DE QUÍMICOS LIMPIADORES
SE MANTIENE ACTIVO DURANTE EL PROCESO DE LIMPIEZA
BAJA TOXICIDAD
UNIDAD DE VENTA: UNITARIO

| CÓDIGO | REF. | MODELO | TAMAÑO | USD NETO |
|----------|--------|---------------------------|-----------------|----------|
| 14680021 | 292614 | KIT LIMPIADOR TURBO KLEEN | 118 CC (4OZ) | 164,4 |
| 14680022 | 292616 | RECARGA | 470 CC | 67,3 |
| 14680023 | 292618 | RECARGA | 3,78 LT (GALÓN) | 464,2 |



FLEXIBLE METÁLICO CONEXIÓN LÍNEA REFRIGERANTE

FLEXIBLE ACERO INOXIDABLE
CHAQUETA PRETECTORA DE TEJIDO DE ACERO INOXIDABLE
FACILIDADES DE MANTENIMIENTO A FUTURO
UL LISTED R410A
UNIDAD DE VENTA: UNITARIO

| CÓDIGO | REF. | MEDIDA | USD NETO |
|----------|--------|---------------|----------|
| 14680030 | 292632 | 1/4" X 1,82 M | 109,8 |
| 14680031 | 292634 | 3/8" X 1,82 M | 120,5 |
| 14680033 | 292638 | 1/2" X 1,82 M | 147,1 |
| 14680032 | 292636 | 5/8" X 1,82 M | 180,2 |
| 14680028 | 292628 | 3/4" X 0,91 M | 188,7 |
| 14680029 | 292630 | 7/8" X 0,91 M | 237,0 |



SELLADOR HILOS BAJA TEMPERATURA

APLICACIONES DE SELLADO HASTA -37°C
RECOMENDADO PARA COBRE, ACERO GALVANIZADO, FIERRO, ALUMINIO, ACERO INOXIDABLE, BRONCE, PVC, RTRP
LIBRE DE PLOMO
UNIDAD DE VENTA: UNITARIO

| CÓDIGO | REF. | MODELO | TAMAÑO | USD NETO |
|----------|--------|----------------|--------|----------|
| 14680034 | 292640 | NO. 5 SUB ZERO | 118 CC | 18,2 |



SELLADOR DE FUGAS TUBERIA DE REFRIGERACIÓN CARTUCHO PRESURIZADO

SELLA FUGAS EN SISTEMAS AIRE ACONDICIONADO Y REFRIGERACIÓN
PARA USO TUBERÍAS DE COBRE Y ALUMINIO
ADEMÁS REDUCE NIVELES DE RUIDO DE COMPRESOR
PARA MAGIC FROST ES UN POTENCIADOR DE SISTEMAS
LISTO PARA USAR, NO REQUIERE HERRAMIENTAS
UNIDAD DE VENTA: UNITARIO

| CÓDIGO | REF. | DESCRIPCIÓN | TAMAÑO | USD NETO |
|----------|--------|------------------------------|----------------|----------|
| 14680014 | 292603 | SELLADOR PRO | 43CC (1,46 OZ) | 131,2 |
| 14680015 | 292604 | SELLADOR PRO CON MAGIC FROST | 43CC (1,46 OZ) | 165,9 |



NEUTRALIZADOR DE ACIDEZ

REMOVEDOR DE ACIDOS RESIDUALES
COMPATIBLE CON LUBRICANTES POE
ANSI/ASHRAE STANDARDS 86-1983 & 97.1989
UNIDAD DE VENTA: UNITARIO

| CÓDIGO | REF. | MODELO | TAMAÑO | USD NETO |
|----------|--------|-------------|--------------|----------|
| 14680017 | 292606 | ACID - AWAY | 118 CC (4OZ) | 48,8 |



CAPACITOR DE PARTIDA

2 CABLES DE FÁCIL CONEXIÓN
RELAY DE POTENCIA Y CAPACITOR DE PARTIDA
UNIDAD DE VENTA: UNITARIO

| CÓDIGO | REF. | MODELO | TAMAÑO | USD NETO |
|----------|--------|--------|------------|----------|
| 14680018 | 292608 | TO-5 | 1 - 3 TR | 80,0 |
| 14680019 | 292610 | KS-1 | 3,5 - 5 TR | 94,2 |



EXPANSORES FLARE (USO TALADRO)

PRECISO Y RÁPIDO 45° FLARE
KIT 1/4"; 3/8"; 1/2"; 5/8"; Y 3/4"
UNIDAD DE VENTA: UNITARIO

| CÓDIGO | REF. | MODELO | USD NETO |
|----------|--------|-------------|----------|
| 14680043 | 292658 | PRO FIT KIT | 188,5 |



PRODUCTOS LIMPIEZA Y DISOLVENTES PARA SERPENTINES

MARCA: RECTORSEAL
UNIDAD DE VENTA: UNITARIO

| CÓDIGO | REF. | MODELO | DESCRIPCIÓN | USD NETO |
|----------|--------|---------------------------------|---|----------|
| 14680036 | 292644 | K.O. DIRT BLASTER 591 CC (20OZ) | AEROSOL DISOLVENTE DE GRASAS Y POLVO EN SERPENTINES | 24,7 |
| 14680037 | 292646 | CLEAN-N-SAFE 591CC (20OZ) | AEROSOL LIMPIADOR DE SERPENTÍN BIODEGRADABLE | 17,3 |
| 14680038 | 292648 | FOAM-A-COIL 3,78 L (1 GALON) | ESPUMA DE LIMPIEZA CONDENSADOR Y EVAPORADOR | 43,4 |
| 14680039 | 292650 | DESOLV 473CC (16OZ) | AEROSOL LIMPIADOR SERPENTÍN Y VENTILADOR | 17,7 |
| 14680040 | 292652 | DESOLV 3,78 L (1 GALON) | SOLUCION LIMPIADOR SERPENTÍN Y VENTILADOR | 50,2 |



DUCTOS PRE-AISLADOS

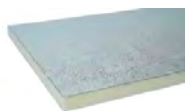

DUCTOS PRE-AISLADOS P3 DUCTAL

MARCA: P3 DUCTAL (ITALIA)

MODELO: PIRAL MD HYDROTEC

MATERIAL: PANEL PIRAL MD HYDROTEC 20mm: ALUMINIO GOF.60Micron/GOF.60Micron., RECUBIERTO AMBOS LADOS POLIURETANO RIGIDO, DENSIDAD 48 KG/M3, LIBRE DE USO DE CFC, HCFC y HCF

TRATAMIENTO DE BARNIZ DE PROTECCIÓN TRANSPARENTE EN AMBOS LADOS

ESPESORES: POLIURETANO 20MM, LÁMINA ALUMINIO 60 MICRONES

TEMPERATURAS DE FUNCIONAMIENTO: 110°C Y -35°C

PRESIÓN Y VELOCIDAD MÁXIMA: +2.000 Pa; 30m/s

CONDUCTIVIDAD Y RESISTENCIA TÉRMICA: λ 0,0213 W/(m*K);

R 0,986 m²*K/W

UNIDAD DE VENTA: PLANCHA 4,8m² y UNIDAD

| CÓDIGO | REF. | DESCRIPCIÓN | UNIDAD | USD NETO |
|----------|--------|---|---------|----------|
| 14330000 | 196100 | PANEL PIRAL MD HYDROTEC PLANCHA 4 X 1,2M. | PLANCHA | 161 |
| 14330001 | 196101 | PERFIL INVISIBLE EN POLIMERO 20MM X 4M. | M | 7,8 |
| 14330002 | 196102 | PERFIL PARA DERIVACIONES 20MM X 4M | M | 7,3 |
| 14330009 | 196109 | BAYONETA H POLIMERO X 2M | UNIDAD | 2,7 |
| 14330003 | 196103 | TAPAJUNTAS POLIMERO 20MM | UNIDAD | 0,8 |
| 14330010 | 196110 | ESCUADRA REFUERZO GALVANIZADO 20MM | UNIDAD | 45 |
| 14330011 | 196111 | PEGA "PAINT" 4 KG | UNIDAD | 20 |
| 14330005 | 196105 | PEGA PERFILES 0,5 KG | UNIDAD | 19,3 |
| 14330006 | 196106 | CINTA ALUMINIO P3 DUCTAL 75MM X 50M | UNIDAD | 42,6 |
| 14330012 | 196112 | SELLANTE COLOR ALUMINIO 280CC. | UNIDAD | 12,3 |
| 14330007 | 196107 | PERFIL "U" POLIMERO, 20MM X 4M. | M | 5,2 |
| 14330013 | 196113 | PERFIL SILLA POLIMERO, 20MM X 4M. | M | 7,8 |
| 14330008 | 196108 | PERFIL F ALUMINIO, 20MM X 4M. | M | 6,8 |
| 14330014 | 196114 | PERFIL REJILLAS ALUMINIO, 20MM X 4M. | M | 9,1 |
| 14330015 | 196115 | DISCO REFUERZO ALUMINIO | UNIDAD | 1,9 |
| 14330016 | 196116 | PERFIL PARA REFUERZOS ALUMINIOS X 4M. | M | 6,6 |
| 14330017 | 196117 | TORNILLO REFUERZO 6,3X60MM GALVANIZADO. | UNIDAD | 0,5 |
| 14330018 | 196118 | SOPORTE GARFEADO | UNIDAD | 1,7 |



HERRAMIENTAS PARA DUCTOS PRE-AISLADOS

MARCA: P3 DUCTAL (ITALIA)

UNIDAD DE VENTA: UNIDAD

| CÓDIGO | REF. | MEDIDA | USD NETO |
|----------|--------|---------------------------------------|----------|
| 14330019 | 196120 | PLEGADORA MANUAL | 553 |
| 14330020 | 196121 | PISTOLA PARA SELLANTE AIRE COMPRIMIDO | 232 |
| 14330021 | 196122 | PISTOLA ENCOLADORA NEUMÁTICA | 670 |
| 14330022 | 196123 | ESCUADRA EN ALUMINIO 700MM | 89 |
| 14330023 | 196124 | ESCUADRA EN ALUMINIO 1200MM | 105 |
| 14330024 | 196125 | REGLA MULTIBLOCK 1200MM | 195 |
| 14330025 | 196126 | REGLA MULTIBLOCK 4000MM | 223 |
| 14330028 | 196129 | MESA DE TRABAJO 4000X1200 CON TAPETE | 1.057 |
| 14330029 | 196130 | MALETA DE HERRAMIENTAS | 999 |



CONTROLES Y MEDIDORES, MARCA DWYER



MEDIDOR PRESIÓN DIFERENCIAL DE AIRE

MARCA: DWYER (U.S.A.)
 SERIE: MAGNEHELIC
 COMPATIBLE: AIRE Y GASES NO COMBUSTIBLES
 TEMPERATURA LÍMITE: -6.6 a 60°C
 PRESIÓN LÍMITE: -20 IN HG a 15 psig
 UNIDAD DE VENTA: UNITARIO

| CÓDIGO | REF. | MODELO | RANGO | OBSERVACIÓN | USD NETO |
|----------|--------|------------------------|-------------|-------------------------|----------|
| 14380025 | 192300 | MAGNEHELIC 2001 | 0 A 1" C.A. | NORMAL | 163,5 |
| 14380026 | 192302 | MAGNEHELIC 2003-ASF | 0 A 3" C.A. | FLECHA AJUSTE SEÑAL | 176,3 |
| 14380064 | 192378 | MAGNEHELIC 2000-60PA | 0 A 60 PA | NORMAL | 200,9 |
| 14380066 | 192380 | MAGNEHELIC 2003-SP-LED | 0 A 3" C.A. | INDICADOR SET POINT LED | 623,3 |
| 14380028 | 192304 | KIT MONTAJE FILTRO | A-605 | - | 84 |



PRESOSTATO DIFERENCIAL PRESIÓN

MARCA: DWYER (U.S.A.)
 SERIE: DX WET/WET
 COMPATIBLE: LÍQUIDOS Y GASES
 TEMPERATURA LÍMITE: -1° A 60°C
 TIPO SWITCH: SPDT
 UNIDAD DE VENTA: UNITARIO

| CÓDIGO | REF. | MODELO | RANGO REGULACIÓN | PRESIÓN LÍMITE | USD NETO |
|----------|--------|--------------|--------------------------------|---------------------|----------|
| 14380131 | 192310 | DXW-11-153-2 | 10 A 25 PSID (0.69 A 1.72 BAR) | 200 PSIG (13.8 BAR) | 132,3 |
| 14380031 | 192312 | DXW-11-153-3 | 25 A 50 PSID (1.72 A 3.45 BAR) | 201 PSIG (13.8 BAR) | 132,3 |



PRESOSTATO DIFERENCIAL PRESIÓN

MARCA: DWYER (U.S.A.)
 SERIE: ADPS
 COMPATIBLE: AIRE Y GASES NO COMBUSTIBLES
 TEMPERATURA LÍMITE: -20° a 85°C
 TIPO SWITCH: SPDT
 UNIDAD DE VENTA: UNITARIO

| CÓDIGO | REF. | MODELO | RANGO REGULACIÓN | PRESIÓN LÍMITE | USD NETO |
|----------|--------|-------------|----------------------------------|-------------------|----------|
| 14380036 | 192322 | ADPS-08-2-N | 0.08 A 1.2 IN W.C. (20 A 300 PA) | 40" W.C. (10 KPA) | 37,5 |
| 14380037 | 192324 | ADPS-05-2-N | 0.8 A 4 IN W.C. (200 A 1000 PA) | 40" W.C. (10 KPA) | 37,5 |



ACCESORIOS DE INSTALACIÓN

MARCA: DWYER (U.S.A.)
 COMPATIBLE: AIRE Y GASES NO COMBUSTIBLES
 UNIDAD DE VENTA: UNITARIO

| CÓDIGO | REF. | DESCRIPCIÓN | USD NETO |
|----------|--------|----------------------------------|----------|
| 14380033 | 192316 | PUNTA RECTA METÁLICA 4" A-485 | 3,9 |
| 14380034 | 192318 | PUNTA RECTA PLÁSTICA 4" A-480 | 1,4 |
| 14380035 | 192320 | PUNTA CURVA METÁLICA 4" A-302F-A | 16,1 |



MEDIDOR PRESIÓN DIFERENCIAL DE AIRE

MARCA: DWYER (U.S.A.)
 SERIE: MARK II
 COMPATIBLE: AIRE
 UNIDAD DE VENTA: UNITARIO

| CÓDIGO | REF. | DESCRIPCIÓN | USD NETO |
|----------|--------|--------------------------|----------|
| 14380029 | 192306 | MARK II 25 | 81,6 |
| 14380030 | 192308 | KIT MONTAJE FILTRO A-606 | 80,4 |



TRANSMISOR PRESIÓN DIFERENCIAL

MARCA: DWYER (U.S.A.)
 SERIE: 629 WET/WET
 COMPATIBLE: LÍQUIDOS Y GASES
 TEMPERATURA LÍMITE: -18° a 93°C
 SEÑAL DE SALIDA: 4 a 20 mA
 UNIDAD DE VENTA: UNITARIO

| CÓDIGO | REF. | MODELO | RANGO REGULACIÓN | PRESIÓN LÍMITE | USD NETO |
|----------|--------|--------------------|--------------------|----------------------|----------|
| 14380069 | 192405 | 629-02-CH-P2-E5-E1 | 10 PSID (0.69 BAR) | 100 PSID (6.9 BAR) | 503 |
| 14380070 | 192406 | 629-03-CH-P2-E5-E1 | 25 PSID (1.72 BAR) | 250 PSIG (17.25 BAR) | 503 |
| 14380071 | 192407 | 629-05-CH-P2-E5-E1 | 100 PSID (6.9 BAR) | 500 PSIG (34.5 BAR) | 503 |



TRANSMISOR PRESIÓN DIFERENCIAL

MARCA: DWYER (U.S.A.)
 SERIE: 616KD
 COMPATIBLE: AIRE Y GASES NO COMBUSTIBLES
 TEMPERATURA LÍMITE: 0° a 50°C
 SEÑAL DE SALIDA: 4 a 20 mA
 UNIDAD DE VENTA: UNITARIO

| CÓDIGO | REF. | MODELO | RANGO REGULACIÓN | PRESIÓN LÍMITE | USD NETO |
|----------|--------|----------|------------------|-------------------|----------|
| 14380032 | 192314 | 616KD-02 | 0 A 3" C.A. | 2 PSIG (13.8 KPA) | 105,8 |



TRANSMISOR MONÓXIDO CARBONO

MARCA: DWYER (U.S.A.)
 SERIE: GSTA
 COMPATIBLE: AIRE Y GASES NO COMBUSTIBLES
 TEMPERATURA LÍMITE: -20° a 50°C
 SEÑAL SALIDA: SWITCH SELECCIÓN 4 a 20 mA;
 0 a 5V; 0 a 10V
 UNIDAD DE VENTA: UNITARIO

| CÓDIGO | REF. | MODELO | RANGO SELECCIÓN CO | ÁREA COBERTURA | USD NETO |
|----------|--------|--------|--------------------|----------------|----------|
| 14380046 | 192334 | GSTA-C | 200 / 500 PPM | 465 A 695 M2 | 308,7 |



TRANSMISOR VELOCIDAD AIRE

MARCA: DWYER (U.S.A)
 SERIE: AVU
 COMPATIBLE: AIRE Y GASES NO COMBUSTIBLES
 TEMPERATURA LÍMITE: 0 a 50°C
 SEÑAL SALIDA: 4 a 20 mA current loop
 UNIDAD DE VENTA: UNITARIO

| CÓDIGO | REF. | MODELO | RANGO | INPUT | USD NETO |
|----------|--------|---------|-----------|-------------|----------|
| 14380063 | 192376 | AVU-2-A | 0 A 8 M/S | 24 VDC +15% | 776,2 |



FLOW SWITCH DISPERSIÓN TÉRMICA

MARCA: DWYER (U.S.A)
 SERIE: TDFS
 TEMPERATURA LÍMITE: -15° a 85°C
 PRESIÓN LÍMITE: 150 psig
 APROBACIÓN: CE RoHS
 UNIDAD DE VENTA: UNITARIO

| CÓDIGO | REF. | MODELO | RANGO | CONEXIÓN | USD NETO |
|----------|--------|-------------|--------------|----------|----------|
| 14380048 | 192336 | TDFS-1-P-06 | 0.15 A 3 M/S | 4 CABLES | 412,8 |



TERMO-ANEMÓMETRO

MARCA: DWYER (U.S.A)
 SERIE: 471B
 COMPATIBLE: VELOCIDAD DE AIRE, TEMPERATURA BULBO SECO AIRE
 TEMPERATURA LÍMITE MEDICIÓN: -40° A 100°C
 DISPLAY: 4.5 DIGITAL LCD
 RESOLUCIÓN: 0.1%, 0.1 °C
 RANGO VELOCIDAD DE AIRE: 0 a 30 m/s
 INCLUYE: BATERÍA ALCALINA 9V
 APROBACIÓN: CE, RoHS
 UNIDAD DE VENTA: UNITARIO

| CÓDIGO | REF. | MODELO | USD NETO |
|----------|--------|--------|----------|
| 14380059 | 192356 | 471B-1 | 963 |



MEDIDOR CALIDAD DE AIRE INTERIOR

MARCA: DWYER (U.S.A)
 SERIE: AQH
 RANGO CO2: 0 A 2.000 ppm
 RANGO TEMPERATURA: -10° a 60°C
 RANGO HUMEDAD RELATIVA: 0.0 a 99.9%
 TEMPERATURA LÍMITE: 0° A 50°C
 NECESITA 4 PILAS ALCALINAS AA
 APROBACIÓN: CE
 UNIDAD DE VENTA: UNITARIO

| CÓDIGO | REF. | MODELO | PANEL | USD NETO |
|----------|--------|--------|---------|----------|
| 14380132 | 192360 | AQH-20 | DIGITAL | 635 |



TRANSMISOR TEMPERATURA

MARCA: DWYER (U.S.A)
 SERIE: 651
 COMPATIBLE: LIQUIDOS Y AIRE
 TEMPERATURA LÍMITE: 0° a 50°C
 SEÑAL SALIDA: 4 a 20 mA DC
 UNIDAD DE VENTA: UNITARIO

| CÓDIGO | REF. | MODELO | RANGO | INPUT | USD NETO |
|----------|--------|---------------------------------------|------------|-----------|----------|
| 14380051 | 192342 | 651A-10 | 0° A 100°C | PT100 RTD | 361,3 |
| 14380052 | 192344 | TAPA NEMA 1 A-709 PARA 651A | | | 77,1 |
| 14380053 | 192346 | SONDA INMERSIÓN 4" RTD PT100 I2-11042 | | | 44,1 |
| 14380054 | 192348 | VAINA MONTAJE SONDA IW-C | | | 70,6 |
| 14380056 | 192350 | SONDA CONTACTO RTD PT100 S2-21 | | | 54,7 |



SWITCH DE CORRIENTE

MARCA: DWYER (U.S.A)
 SERIE: CCS
 TEMPERATURA LÍMITE: -30° a 70°C
 APROBACIÓN: CE, UL
 UNIDAD DE VENTA: UNITARIO

| CÓDIGO | REF. | MODELO | LED | CONTACTO SALIDA | USD NETO |
|----------|--------|--|------------|-----------------|----------|
| 14380057 | 192352 | CCS-121050 SET POINT FIJO 0.5 | ROJO | CONTACTO SECO | 25,1 |
| 14380058 | 192354 | CCS-111100 SET POINT AJUSTABLE, MÍNIMO 1.0 | ROJO/VERDE | NO TIENE | 30,9 |



MEDIDOR MULTIFUNCIÓN T°, HR, DB, LUZ, VIENTO, FLUJO

MARCA: DWYER (U.S.A)
 SERIE: EMMA DIGITAL
 RANGO TEMPERATURA: -10° a 60°C
 RANGO HUMEDAD RELATIVA: 0° a 100%
 NIVEL DE SONIDO: 30 a 130 dB(A)
 RANGO ILUMINACIÓN: 0 a 50.000 LUX
 RANGO VELOCIDAD VIENTO: 96 a 5913 FPM
 RANGO FLUJO DE AIRE: 0 a 999.900 CFM
 TEMPERATURA LÍMITE: -10° a 60°C
 NECESITA BATERÍA ALCALINA 9V
 APROBACIÓN: CE
 UNIDAD DE VENTA: UNITARIO

| CÓDIGO | REF. | MODELO | PANEL | USD NETO |
|----------|--------|--------|----------|----------|
| 14380060 | 192358 | EMMA | LCD 4.5" | 864,4 |



DETECTOR FUGA REFRIGERANTE

MARCA: DWYER (U.S.A)
 SERIE: RLD
 PRINCIPALES GASES: CFCs: R11, R12, R13; HCFCs: R22, R502, R500; HCFs: R134A, R123, R125, R23 y OTROS HALÓGENOS BASADOS EN COMPONENTES.
 SENSIBILIDAD: 11 g/año
 TIEMPO DE RESPUESTA: MENOS DE 1 SEGUNDO
 NECESITA 1 BATERÍA ALCALINA 9V
 APROBACIÓN: CE
 UNIDAD DE VENTA: UNITARIO

| CÓDIGO | REF. | MODELO | SEÑAL | USD NETO |
|----------|--------|--------|-------------|----------|
| 14380133 | 192374 | RLD1 | AUDIO Y LED | 831,1 |



AISLAMIENTO TÉRMICO DE ESPUMA ELASTOMÉRICA



AISLANTE TÉRMICO FLEXIBLE EN TIRA
MATERIAL: ELASTÓMERO DE CELDAS CERRADAS
ESPESOR: 6 Y 9 MM.
PRECIOS POR METRO
UNIDAD DE VENTA: TIRA 2 METROS

| CÓDIGO | REF. | MEDIDA MM. ESPESOR X DIÁMETRO | Ø CU O.D. | FE Ø NOMINAL | USD NETO |
|----------|--------|-------------------------------|-----------|--------------|----------|
| 14340019 | 196835 | F 9 X 6 | 1/4" | - | 0,86 |
| 14340020 | 196836 | F 9 X 10 | 3/8" | - | 0,86 |
| 14340021 | 196837 | F 9 X 12 | 1/2" | - | 1,00 |
| 14340022 | 196838 | F 9 X 15 | 5/8" | 1/4" | 1,14 |
| 14340023 | 196839 | F 9 X 18 | 3/4" | 3/8" | 1,28 |
| 14340024 | 196840 | F 9 X 22 | 7/8" | 1/2" | 1,43 |
| 14340025 | 196842 | F 9 X 25 | 1" | - | 1,57 |
| 14340026 | 196844 | F 9 X 28 | 1 1/8" | 3/4" | 1,78 |
| 14340027 | 196846 | F 9 X 35 | 1 3/8" | 1" | 2,00 |
| 14340028 | 196850 | F 9 X 42 | 1 5/8" | 1 1/4" | 2,35 |
| 14340029 | 196852 | F 9 X 48 | - | 1 1/2" | 2,57 |
| 14340030 | 196854 | F 9 X 54 | 2 1/8" | - | 2,99 |
| 14340031 | 196856 | F 9 X 60 | - | 2" | 3,28 |



AISLANTE TÉRMICO FLEXIBLE EN TIRA
MATERIAL: ELASTÓMERO DE CELDAS CERRADAS
ESPESOR: 13 MM.
PRECIOS POR METRO
UNIDAD DE VENTA: TIRA 2 METROS

| CÓDIGO | REF. | MEDIDA MM. ESPESOR X DIÁMETRO | Ø CU O.D. | FE Ø NOMINAL | USD NETO |
|----------|--------|-------------------------------|-----------|--------------|----------|
| 14340032 | 196860 | H 13 X 10 | 3/8" | - | 1,57 |
| 14340033 | 196861 | H 13 X 12 | 1/2" | - | 1,85 |
| 14340034 | 196862 | H 13 X 15 | 5/8" | 1/4" | 1,92 |
| 14340035 | 196863 | H 13 X 18 | 3/4" | 3/8" | 2,00 |
| 14340036 | 196864 | H 13 X 22 | 7/8" | 1/2" | 2,07 |
| 14340037 | 196865 | H 13 X 25 | 1" | - | 2,14 |
| 14340038 | 196866 | H 13 X 28 | 1 1/8" | 3/4" | 2,49 |
| 14340039 | 196867 | H 13 X 35 | 1 3/8" | 1" | 2,99 |
| 14340040 | 196868 | H 13 X 42 | 1 5/8" | 1 1/4" | 3,56 |
| 14340041 | 196870 | H 13 X 48 | - | 1 1/2" | 3,78 |
| 14340042 | 196872 | H 13 X 54 | 2 1/8" | - | 4,49 |
| 14340043 | 196874 | H 13 X 60 | - | 2" | 4,99 |
| 14340044 | 196876 | H 13 X 67 | 2 5/8" | - | 7,84 |
| 14340046 | 196878 | H 13 X 76 | 3" | 2 1/2" | 8,05 |
| 14340048 | 196882 | H 13 X 89 | 3 1/2" | 3" | 9,76 |
| 14340049 | 196884 | H 13 X 108 | 4" | - | 9,12 |
| 14340050 | 196886 | H 13 X 114 | 4 1/2" | 4" | 12,97 |



AISLANTE TÉRMICO FLEXIBLE EN TIRA
MATERIAL: ELASTÓMERO DE CELDAS CERRADAS
ESPESOR: 19 MM
PRECIOS POR METRO
UNIDAD DE VENTA: TIRA 2 METROS

| CÓDIGO | REF. | MEDIDA MM. ESPESOR X DIÁMETRO | Ø CU O.D. | FE Ø NOMINAL | USD NETO |
|----------|--------|-------------------------------|-----------|--------------|----------|
| 14340000 | 196805 | M 19 X 10 | 3/8" | - | 2,14 |
| 14340001 | 196806 | M 19 X 12 | 1/2" | - | 2,28 |
| 14340002 | 196807 | M 19 X 15 | 5/8" | 1/4" | 2,85 |
| 14340003 | 196808 | M 19 X 18 | 3/4" | 3/8" | 3,14 |
| 14340004 | 196809 | M 19 X 22 | 7/8" | 1/2" | 3,49 |
| 14340005 | 196810 | M 19 X 25 | 1" | - | 3,71 |
| 14340006 | 196811 | M 19 X 28 | 1 1/8" | 3/4" | 4,35 |
| 14340007 | 196812 | M 19 X 35 | 1 3/8" | 1" | 5,20 |
| 14340008 | 196813 | M 19 X 42 | 1 5/8" | 1 1/4" | 6,41 |
| 14340009 | 196814 | M 19 X 48 | - | 1 1/2" | 7,41 |
| 14340010 | 196815 | M 19 X 54 | 2 1/8" | - | 8,05 |
| 14340011 | 196816 | M 19 X 60 | - | 2" | 9,05 |
| 14340012 | 196817 | M 19 X 67 | 2 5/8" | - | 10,40 |
| 14340013 | 196818 | M 19 X 76 | 3" | 2 1/2" | 11,40 |
| 14340014 | 196820 | M 19 X 89 | 3 1/2" | 3" | 12,40 |
| 14340016 | 196822 | M 19 X 114 | 4 1/2" | 4" | 17,39 |



AISLANTE TÉRMICO FLEXIBLE EN MANTA
MATERIAL: ELASTÓMERO DE CELDAS CERRADAS
ANCHO: 1 METRO
PRECIO POR CAJA
UNIDAD DE VENTA: UNITARIO

| CÓDIGO | REF. | DESCRIPCIÓN | M2 X CAJA | USD NETO |
|----------|--------|------------------|-----------|----------|
| 14340051 | 196887 | PLANCHA IT 10 MM | 20 | 341 |
| 14340052 | 196888 | PLANCHA IT 13 MM | 14 | 321 |
| 14340053 | 196889 | PLANCHA IT 19 MM | 10 | 309 |
| 14340054 | 196890 | PLANCHA IT 25 MM | 8 | 358 |
| 14340055 | 196891 | PLANCHA IT 32 MM | 6 | 316 |



AISLANTES
UNIDAD DE VENTA: UNITARIO

| CÓDIGO | REF. | DESCRIPCIÓN | USD NETO |
|----------|--------|---------------------------------------|----------|
| 14340056 | 196895 | ADHESIVO 0,85 LITRO | 46,95 |
| 14340058 | 196897 | CINTA AISLANTE 15 METROS, ANCHO 5 CM. | 15,75 |



AMORTIGUADORES ANTI-SÍSMICOS, MARCA ACREFINE



AMORTIGUADOR: TOPE SÍSMICO TIPO AS-A
 MARCA: ACREFINE (INGLATERRA)
 UNIDAD DE VENTA: UNITARIO

| CÓDIGO | REF. | MODELO | CAPACIDAD KG | CAPACIDAD LBS. | USD NETO |
|----------|--------|--------|--------------|----------------|----------|
| 14300000 | 222004 | AS-A | 900 | 1.985 | 293,22 |
| 14300001 | 222006 | AS-AR | 1.500 | 3.308 | 455,43 |



AMORTIGUADOR DE GOMA SÍSMICO TIPO ASI-R
 MARCA: ACREFINE (INGLATERRA)
 UNIDAD DE VENTA: UNITARIO

| CÓDIGO | REF. | MODELO | CAPACIDAD KG | CAPACIDAD LBS. | USD NETO |
|----------|--------|--------|--------------|----------------|----------|
| 14300003 | 222042 | ASI-RS | 152 | 335 | 59,27 |
| 14300004 | 222044 | ASI-RM | 524 | 1.155 | 99,82 |



AMORTIGUADOR DE GOMA COLGANTE SÍSMICO TIPO AH-R
 MARCA: ACREFINE (INGLATERRA)
 UNIDAD DE VENTA: UNITARIO

| CÓDIGO | REF. | MODELO | CAPACIDAD KG | CAPACIDAD LBS. | USD NETO |
|----------|--------|----------|--------------|----------------|----------|
| 14300018 | 222180 | AH-RS-40 | 25 | 55 | 43,67 |
| 14300131 | 222182 | AH-RS-50 | 60 | 132 | 43,67 |
| 14300132 | 222184 | AH-RS-60 | 110 | 242 | 43,67 |
| 14300133 | 222186 | AH-RS-70 | 195 | 430 | 43,67 |



KIT AMORTIGUADOR DE RESORTE COLGANTE SÍSMICO TIPO AH-S
 MARCA: ACREFINE (INGLATERRA)
 UNIDAD DE VENTA: UNITARIO

| CÓDIGO | REF. | MODELO | CAPACIDAD KG | CAPACIDAD LBS. | USD NETO |
|----------|--------|---------|--------------|----------------|----------|
| 14300019 | 222200 | AH-S-1A | 7 | 15 | 53,03 |
| 14300098 | 222700 | AH-S-1A | 12 | 26 | 53,03 |
| 14300099 | 222702 | AH-S-1A | 25 | 55 | 53,03 |
| 14300100 | 222704 | AH-S-1A | 50 | 110 | 53,03 |
| 14300134 | 222706 | AH-S-1A | 70 | 154 | 53,03 |
| 14300135 | 222708 | AH-S-1A | 95 | 209 | 53,03 |
| 14300101 | 222710 | AH-S-1A | 140 | 309 | 53,03 |
| 14300136 | 222712 | AH-S-1A | 185 | 408 | 53,03 |



AMORTIGUADOR: TOPE SÍSMICO TIPO AS-Z
 MARCA: ACREFINE (INGLATERRA)
 UNIDAD DE VENTA: UNITARIO

| CÓDIGO | REF. | MODELO | CAPACIDAD KG | CAPACIDAD LBS. | USD NETO |
|----------|--------|--------|--------------|----------------|----------|
| 14300002 | 222040 | AS-Z | 2.500 | 5.513 | 118,54 |



KIT AMORTIGUADOR DE RESORTE SÍSMICO TIPO ASI-S
 MARCA: ACREFINE (INGLATERRA)
 UNIDAD DE VENTA: UNITARIO

| CÓDIGO | REF. | MODELO | CAPACIDAD KG | CAPACIDAD LBS. | USD NETO |
|----------|--------|----------|--------------|----------------|----------|
| 14300167 | 222060 | ASI-S-1A | 7 | 15 | 137,25 |
| 14300181 | 222572 | ASI-S-1A | 12 | 26 | 137,25 |
| 14300182 | 222574 | ASI-S-1A | 25 | 55 | 137,25 |
| 14300070 | 222576 | ASI-S-1A | 50 | 110 | 137,25 |
| 14300071 | 222578 | ASI-S-1A | 70 | 154 | 137,25 |
| 14300072 | 222580 | ASI-S-1A | 95 | 209 | 137,25 |
| 14300073 | 222582 | ASI-S-1A | 140 | 309 | 137,25 |
| 14300074 | 222584 | ASI-S-1A | 185 | 408 | 137,25 |
| 14300005 | 222061 | ASI-S-1A | 230 | 507 | 148,05 |
| 14300006 | 222062 | ASI-S-1A | 275 | 606 | 148,05 |
| 14300168 | 222072 | ASI-S-2A | 35 | 77 | 268,51 |
| 14300075 | 222590 | ASI-S-2A | 60 | 132 | 268,51 |
| 14300183 | 222592 | ASI-S-2A | 85 | 187 | 302,1 |
| 14300076 | 222594 | ASI-S-2A | 95 | 209 | 268,51 |
| 14300077 | 222596 | ASI-S-2A | 110 | 243 | 302,1 |
| 14300078 | 222598 | ASI-S-2A | 145 | 320 | 302,1 |
| 14300108 | 222761 | ASI-S-2A | 185 | 408 | 268,51 |
| 14300190 | 222762 | ASI-S-2A | 235 | 518 | 302,1 |
| 14300109 | 222763 | ASI-S-2A | 275 | 606 | 283,51 |
| 14300110 | 222764 | ASI-S-2A | 325 | 717 | 317,1 |
| 14300111 | 222765 | ASI-S-2A | 370 | 816 | 283,51 |
| 14300112 | 222766 | ASI-S-2A | 420 | 926 | 317,1 |
| 14300191 | 222767 | ASI-S-2A | 460 | 1014 | 283,51 |
| 14300113 | 222768 | ASI-S-2A | 505 | 1114 | 317,1 |
| 14300192 | 222769 | ASI-S-2A | 550 | 1213 | 317,1 |
| 14300193 | 222770 | ASI-S-2A | 600 | 1323 | 317,1 |
| 14300194 | 222771 | ASI-S-2A | 640 | 1411 | 317,1 |
| 14300195 | 222772 | ASI-S-2A | 690 | 1521 | 317,1 |
| 14300196 | 222773 | ASI-S-2A | 735 | 1621 | 317,1 |
| 14300114 | 222774 | ASI-S-2A | 825 | 1819 | 317,1 |





**KIT AMORTIGUADOR DE RESORTE SÍSMICO
TIPO ASI-T-1B**
MARCA: ACREFINE (INGLATERRA)
RESORTE: TIPO 1B
UNIDAD DE VENTA: UNITARIO

| CÓDIGO | REF. | MODELO | CAPACIDAD KG | CAPACIDAD LBS. | USD NETO |
|----------|--------|-----------|--------------|----------------|----------|
| 14300007 | 222090 | ASI-T1-1B | 70 | 154 | 349,85 |
| 14300102 | 222720 | ASI-T1-1B | 95 | 209 | 373,25 |
| 14300103 | 222722 | ASI-T1-1B | 120 | 265 | 373,25 |
| 14300104 | 222724 | ASI-T1-1B | 140 | 309 | 349,85 |
| 14300105 | 222726 | ASI-T1-1B | 165 | 364 | 373,25 |
| 14300106 | 222728 | ASI-T1-1B | 190 | 419 | 373,25 |
| 14300137 | 222092 | ASI-T1-1B | 230 | 507 | 349,85 |
| 14300115 | 222775 | ASI-T1-1B | 255 | 562 | 373,25 |
| 14300116 | 222776 | ASI-T1-1B | 280 | 617 | 373,25 |
| 14300117 | 222777 | ASI-T1-1B | 325 | 717 | 373,25 |
| 14300118 | 222778 | ASI-T1-1B | 370 | 816 | 373,25 |
| 14300119 | 222779 | ASI-T1-1B | 460 | 1.014 | 379,25 |
| 14300008 | 222094 | ASI-T1-1B | 510 | 1.125 | 402,64 |
| 14300138 | 222780 | ASI-T1-1B | 555 | 1.224 | 402,64 |
| 14300120 | 222781 | ASI-T1-1B | 600 | 1.323 | 402,64 |
| 14300121 | 222782 | ASI-T1-1B | 640 | 1.411 | 379,25 |
| 14300122 | 222783 | ASI-T1-1B | 690 | 1.521 | 412,84 |
| 14300123 | 222784 | ASI-T1-1B | 735 | 1.621 | 402,64 |
| 14300139 | 222785 | ASI-T1-1B | 780 | 1.720 | 402,64 |
| 14300124 | 222786 | ASI-T1-1B | 820 | 1.808 | 379,25 |
| 14300125 | 222787 | ASI-T1-1B | 870 | 1.918 | 412,84 |
| 14300126 | 222788 | ASI-T1-1B | 915 | 2.018 | 402,64 |
| 14300127 | 222789 | ASI-T1-1B | 960 | 2.117 | 402,64 |
| 14300140 | 222790 | ASI-T1-1B | 1.005 | 2.216 | 402,64 |
| 14300141 | 222791 | ASI-T1-1B | 1.050 | 2.315 | 412,84 |
| 14300142 | 222792 | ASI-T1-1B | 1.095 | 2.414 | 412,84 |
| 14300143 | 222096 | ASI-T1-1B | 1.140 | 2.514 | 412,84 |
| 14300144 | 222793 | ASI-T1-1B | 1.190 | 2.624 | 412,84 |
| 14300145 | 222794 | ASI-T1-1B | 1.280 | 2.822 | 412,84 |
| 14300128 | 222795 | ASI-T1-1B | 1.325 | 2.922 | 453,03 |
| 14300146 | 222796 | ASI-T1-1B | 1.370 | 3.021 | 453,03 |



**KIT AMORTIGUADOR DE RESORTE SÍSMICO
TIPO ASI-T-1B**
MARCA: ACREFINE (INGLATERRA)
RESORTE: TIPO 1B
UNIDAD DE VENTA: UNITARIO

| CÓDIGO | REF. | MODELO | CAPACIDAD KG | CAPACIDAD LBS. | USD NETO |
|----------|--------|-----------|--------------|----------------|----------|
| 14300197 | 222797 | ASI-T1-1B | 1.465 | 3.230 | 453,03 |
| 14300198 | 222798 | ASI-T1-1B | 1.555 | 3.429 | 453,03 |
| 14300009 | 222098 | ASI-T2-1B | 1.640 | 3.616 | 646,2 |
| 14300184 | 222730 | ASI-T2-1B | 1.740 | 3.837 | 713,38 |
| 14300185 | 222732 | ASI-T2-1B | 1.830 | 4.035 | 692,99 |
| 14300186 | 222734 | ASI-T2-1B | 1.920 | 4.234 | 692,99 |
| 14300187 | 222736 | ASI-T2-1B | 2.010 | 4.432 | 692,99 |
| 14300188 | 222738 | ASI-T2-1B | 2.100 | 4.631 | 713,38 |
| 14300189 | 222740 | ASI-T2-1B | 2.190 | 4.829 | 713,38 |
| 14300169 | 222100 | ASI-T2-1B | 2.280 | 5.027 | 713,38 |
| 14300129 | 222800 | ASI-T2-1B | 2.380 | 5.248 | 713,38 |
| 14300199 | 222801 | ASI-T2-1B | 2.560 | 5.645 | 713,38 |
| 14300200 | 222802 | ASI-T2-1B | 2.650 | 5.843 | 793,77 |
| 14300201 | 222803 | ASI-T2-1B | 2.740 | 6.042 | 793,77 |
| 14300202 | 222804 | ASI-T2-1B | 2.930 | 6.461 | 793,77 |
| 14300130 | 222805 | ASI-T2-1B | 3.110 | 6.858 | 793,77 |
| 14300170 | 222102 | ASI-T4-1B | 3.280 | 7.232 | 1.173,98 |
| 14300203 | 222806 | ASI-T4-1B | 3.480 | 7.673 | 1.308,35 |
| 14300204 | 222807 | ASI-T4-1B | 3.660 | 8.070 | 1.267,56 |
| 14300205 | 222808 | ASI-T4-1B | 3.840 | 8.467 | 1.267,56 |
| 14300206 | 222809 | ASI-T4-1B | 4.020 | 8.864 | 1.267,56 |
| 14300207 | 222810 | ASI-T4-1B | 4.200 | 9.261 | 1.308,35 |
| 14300208 | 222811 | ASI-T4-1B | 4.380 | 9.658 | 1.308,35 |
| 14300209 | 222812 | ASI-T4-1B | 4.560 | 10.055 | 1.308,35 |
| 14300210 | 222813 | ASI-T4-1B | 4.760 | 10.496 | 1.308,35 |
| 14300211 | 222814 | ASI-T4-1B | 5.120 | 11.290 | 1.308,35 |
| 14300171 | 222104 | ASI-T4-1B | 5.300 | 11.687 | 1.469,12 |
| 14300212 | 222815 | ASI-T4-1B | 5.480 | 12.083 | 1.469,12 |
| 14300213 | 222816 | ASI-T4-1B | 5.860 | 12.921 | 1.469,12 |
| 14300214 | 222817 | ASI-T4-1B | 6.220 | 13.715 | 1.469,12 |





KIT AMORTIGUADOR DE RESORTE SÍSMICO TIPO ASI-T-2A
MARCA: AREFINE (INGLATERRA)
RESORTE: TIPO 2A
UNIDAD DE VENTA: UNITARIO

| CÓDIGO | REF. | MODELO | CAPACIDAD KG | CAPACIDAD LBS. | USD NETO |
|----------|--------|-----------|--------------|----------------|----------|
| 14300147 | 222106 | ASI-T1-2A | 35 | 77 | 312,2 |
| 14300148 | 222750 | ASI-T1-2A | 60 | 132 | 312,2 |
| 14300149 | 222752 | ASI-T1-2A | 85 | 187 | 345,8 |
| 14300150 | 222754 | ASI-T1-2A | 95 | 209 | 312,2 |
| 14300151 | 222756 | ASI-T1-2A | 110 | 243 | 345,8 |
| 14300152 | 222758 | ASI-T1-2A | 145 | 320 | 345,8 |
| 14300107 | 222760 | ASI-T1-2A | 185 | 408 | 312,2 |
| 14300153 | 222662 | ASI-T1-2A | 235 | 518 | 345,8 |
| 14300154 | 222664 | ASI-T1-2A | 275 | 606 | 327,7 |
| 14300155 | 222666 | ASI-T1-2A | 325 | 717 | 360,8 |
| 14300156 | 222668 | ASI-T1-2A | 370 | 816 | 327,7 |
| 14300157 | 222670 | ASI-T1-2A | 420 | 926 | 360,8 |
| 14300158 | 222672 | ASI-T1-2A | 460 | 1.014 | 327,7 |

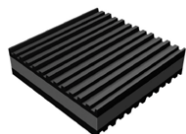

AMORTIGUADOR AISLADOR PAD TIPO API-C
MARCA: AREFINE (INGLATERRA)
ESPEJOR: 26 MM.
CAPACIDAD: 390 KPA
MATERIAL: COMBINACIÓN COPOLIMERO Y GOMA
UNIDAD DE VENTA: UNITARIO

| CÓDIGO | REF. | MODELO | MEDIDAS (MM X MM) | USD NETO |
|----------|--------|--------|-------------------|----------|
| 14300020 | 222270 | API-C | 50 X 50 | 4,06 |
| 14300159 | 222272 | API-C | 75 X 75 | 5,93 |
| 14300160 | 222274 | API-C | 100 X 100 | 7,49 |
| 14300161 | 222276 | API-C | 125 X 125 | 11,23 |
| 14300162 | 222278 | API-C | 150 X 150 | 15,6 |
| 14300163 | 222280 | API-C | 200 X 200 | 28,07 |
| 14300164 | 222282 | API-C | 250 X 250 | 46,79 |
| 14300165 | 222284 | API-C | 300 X 300 | 62,39 |
| 14300166 | 222286 | API-C | 350 X 350 | 84,22 |
| 14300021 | 222288 | API-C | 450 X 450 | 137,25 |



AMORTIGUADOR AISLADOR PAD TIPO API-M
MARCA: AREFINE (INGLATERRA)
ESPEJOR: 10 MM.
CAPACIDAD: 90 KG
MATERIAL: GOMA 50 SHORE A
UNIDAD DE VENTA: UNITARIO

| CÓDIGO | REF. | MODELO | MEDIDAS (MM) | USD NETO |
|----------|--------|--------|--------------|----------|
| 14300022 | 222290 | API-M | 50 X 50 | 3,12 |
| 14300172 | 222292 | API-M | 100 X 100 | 6,86 |
| 14300173 | 222294 | API-M | 150 X 150 | 15,6 |
| 14300174 | 222296 | API-M | 200 X 200 | 28,07 |
| 14300175 | 222298 | API-M | 250 X 250 | 43,67 |
| 14300176 | 222300 | API-M | 300 X 300 | 62,39 |
| 14300023 | 222302 | API-M | 350 X 350 | 84,22 |

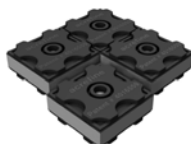

AMORTIGUADOR AISLADOR PAD COMBINADO TIPO API-MC
MARCA: AREFINE (INGLATERRA)
ESPEJOR: 26 MM.
CAPACIDAD: 390 KPA
UNIDAD DE VENTA: UNITARIO

| CÓDIGO | REF. | MODELO | MEDIDAS (MM) | USD NETO |
|----------|--------|--------|--------------|----------|
| 14300024 | 222304 | API-MC | 50 X 50 | 4,99 |
| 14300025 | 222306 | API-MC | 100 X 100 | 9,67 |
| 14300177 | 222308 | API-MC | 150 X 150 | 21,84 |
| 14300178 | 222310 | API-MC | 200 X 200 | 34,31 |
| 14300179 | 222312 | API-MC | 250 X 250 | 56,15 |
| 14300180 | 222314 | API-MC | 300 X 300 | 77,99 |
| 14300026 | 222316 | API-MC | 350 X 350 | 109,18 |



SOPORTES, MARCA GRIPPLE



SOPORTE DE CABLE DE ACERO STANDARD

MARCA: GRIPPLE (INGLATERRA)
 MODELO: HANG FAST HF
 TAMAÑO: N°1
 CAPACIDAD: 10 KG
 UNIDAD DE VENTA: UNITARIO

| CÓDIGO | REF. | TIPO SOPORTE | LARGO CABLE | NETO |
|----------|--------|--------------|-------------|----------|
| 14300079 | 222600 | PARAGUAS | 1 METRO | \$ 1.914 |
| 14300080 | 222601 | PARAGUAS | 2 METROS | \$ 2.223 |

HASTA AGOTAR STOCK



SOPORTE DE CABLE DE ACERO STANDARD

MARCA: GRIPPLE (INGLATERRA)
 MODELO: HANG FAST HF
 TAMAÑO: N°3
 CAPACIDAD: 10 KG
 UNIDAD DE VENTA: UNITARIO

| CÓDIGO | REF. | TIPO SOPORTE | LARGO CABLE | NETO |
|----------|--------|--------------|-------------|----------|
| 14300096 | 222636 | ROSCADO | 2 METROS | \$ 3.365 |
| 14300097 | 222638 | ROSCADO | 4 METROS | \$ 4.152 |

HASTA AGOTAR STOCK



SOPORTE DE CABLE DE ACERO ANTI-SÍSMICO

MARCA: GRIPPLE (INGLATERRA)
 TAMAÑO: GS19
 CAPACIDAD: 1.007 KG
 UNIDAD DE VENTA: UNITARIO

| CÓDIGO | REF. | MODELO | TIPO SOPORTE | LARGO CABLE X DIAM. | USD NETO |
|----------|--------|------------------|--------------|---------------------|----------|
| 14300028 | 222384 | ACR-GS19-10S4-S4 | STANDARD | 3 M X 3/8" | 112,3 |

HASTA AGOTAR STOCK



SOPORTE DE CABLE DE ACERO ANTI-SÍSMICO

MARCA: GRIPPLE (INGLATERRA)
 TAMAÑO: GS25
 CAPACIDAD: 1.746 KG
 UNIDAD DE VENTA: UNITARIO

| CÓDIGO | REF. | MODELO | TIPO SOPORTE | LARGO CABLE X DIAM. | USD NETO |
|----------|--------|--------------------|--------------|---------------------|----------|
| 14300029 | 222420 | ACR-GS25-10DS6-DS6 | STANDARD | 3 M X 5/8" | 159,09 |

HASTA AGOTAR STOCK



SOPORTE DE CABLE DE ACERO STANDARD

MARCA: GRIPPLE (INGLATERRA)
 MODELO: HANG FAST HF
 TAMAÑO: N°2
 CAPACIDAD: 45 KG
 UNIDAD DE VENTA: UNITARIO

| CÓDIGO | REF. | TIPO SOPORTE | LARGO CABLE | NETO |
|----------|--------|--------------|-------------|----------|
| 14300083 | 222615 | PARAGUAS | 1 METRO | \$ 2.434 |
| 14300084 | 222616 | PARAGUAS | 2 METROS | \$ 2.757 |
| 14300085 | 222617 | PARAGUAS | 3 METROS | \$ 3.082 |
| 14300086 | 222618 | PARAGUAS | 4 METROS | \$ 3.406 |
| 14300088 | 222620 | ROSCADO 6 | 1 METRO | \$ 2.434 |
| 14300089 | 222621 | ROSCADO 6 | 2 METROS | \$ 2.757 |
| 14300090 | 222622 | ROSCADO 6 | 3 METROS | \$ 3.082 |
| 14300091 | 222623 | ROSCADO 6 | 4 METROS | \$ 3.406 |
| 14300092 | 222624 | ROSCADO 6 | 5 METROS | \$ 3.731 |
| 14300094 | 222628 | LAZO | 4 METROS | \$ 3.406 |
| 14300095 | 222629 | LAZO | 5 METROS | \$ 3.731 |

HASTA AGOTAR STOCK



SOPORTE DE CABLE DE ACERO ANTI-SÍSMICO

MARCA: GRIPPLE (INGLATERRA)
 TAMAÑO: GS12
 CAPACIDAD: 390 KG
 UNIDAD DE VENTA: UNITARIO

| CÓDIGO | REF. | MODELO | TIPO SOPORTE | LARGO CABLE X DIAM. | USD NETO |
|----------|--------|------------------|--------------|---------------------|----------|
| 14300027 | 222360 | ACR-GS12-10E4-S4 | STANDARD | 3 M X 3/8" | 77,99 |

HASTA AGOTAR STOCK



HERRAMIENTAS PARA SOPORTES GRIPPLE

MARCA: GRIPPLE (INGLATERRA)
 UNIDAD DE VENTA: UNITARIO

| CÓDIGO | REF. | MODELO | NÚMERO | USD NETO |
|----------|--------|-------------------------------------|--------|----------|
| 14300030 | 222470 | LLAVE DESBLOQUEO WIRE ROP - TIPO HF | 1 A 3 | 6,24 |
| 14300031 | 222472 | LLAVE DESBLOQUEO WIRE ROP - TIPO HF | 3 A 4 | 6,24 |
| 14300032 | 222474 | LLAVE DESBLOQUEO WIRE ROP - TIPO GF | 1 A 3 | 4,68 |

HASTA AGOTAR STOCK



VENTILACIÓN CORTINAS DE AIRE

CORTINAS DE AIRE

MARCA: KHÖNE
INCLUYE: CONTROL REMOTO
UNIDAD DE VENTA: UNITARIO



| CÓDIGO | REF. | MODELO | DIMENSIONES (MM) | ALCANCE (M) | USD NETO |
|----------|--------|--------------|-------------------|-------------|----------|
| 14590003 | 203180 | FM-1209A-2Y | 900 X 220 X 195 | 3 | 168 |
| 14590004 | 203181 | FM-1212A-2Y | 1.200 X 220 X 195 | 3 | 210 |
| 14590005 | 203182 | FM-1215A-2Y | 1.500 X 220 X 195 | 3 | 258 |
| 14590000 | 203177 | FM-4509S-L/Y | 900 X 230 X 212 | 4,5 | 235 |
| 14590001 | 203178 | FM-4512S-L/Y | 1.200 X 230 X 212 | 4,5 | 251 |
| 14590002 | 203179 | FM-4515S-L/Y | 1.500 X 230 X 212 | 4,5 | 323 |

CORTINAS DE AIRE WINGS

MARCA: VTS (U.S.A.)
INCLUYE: CONTROL REMOTO
UNIDAD DE VENTA: UNITARIO



| CÓDIGO | REF. | MODELO | TIPO | USD NETO |
|----------|--------|----------------------|-------------|----------|
| 14590010 | 212675 | W100 | SERPENTÍN | 1.580 |
| 14590011 | 212676 | W150 | SERPENTÍN | 1.912 |
| 14590012 | 212677 | W200 | SERPENTÍN | 2.266 |
| 14590013 | 212678 | E100 | CALEFACTOR | 1.771 |
| 14590014 | 212679 | E150 | CALEFACTOR | 2.102 |
| 14590015 | 212680 | E200 | CALEFACTOR | 2.468 |
| 14590016 | 212681 | C100 | VENTILACIÓN | 1.260 |
| 14590017 | 212682 | C150 | VENTILACIÓN | 1.497 |
| 14590018 | 212683 | C200 | VENTILACIÓN | 1.748 |
| 14590019 | 212684 | CONTROLADOR WING EC | | 305 |
| 14570005 | 212685 | VÁLVULA CON ACTUADOR | | 228 |
| 14570006 | 212686 | SENSOR DE PUERTA | | 30 |

CORTINAS DE AIRE CON CALEFACTOR

MARCA: KHÖNE
INCLUYE: CONTROL REMOTO
UNIDAD DE VENTA: UNITARIO



| CÓDIGO | REF. | MODELO | DIMENSIONES (MM) | ELECTRICIDAD | USD NETO |
|----------|--------|-------------|-------------------|--------------|----------|
| 14590006 | 203185 | RM-1209-D/Y | 900 X 220 X 195 | 3.500W-380V | 378 |
| 14590007 | 203186 | RM-1212-D/Y | 1.200 X 220 X 195 | 4.500W-380V | 428 |
| 14590008 | 203187 | RM-1215-D/Y | 1.500 X 220 X 195 | 5.500W-380V | 490 |

WATER AIR HEATER

MARCA: VTS (U.S.A.)
UNIDAD DE VENTA: UNITARIO



| CÓDIGO | REF. | MODELO | CAUDAL M3/H | CALOR KW | USD NETO |
|----------|--------|-----------------------|-------------|----------|----------|
| 14570731 | 900993 | VOLCANO VR MINI | 2.100 | 20 | 1.272 |
| 14570732 | 900994 | VOLCANO VR 1 | 5.300 | 30 | 1.519 |
| 14570733 | 900995 | VOLCANO VR 2 | 4.850 | 50 | 1.653 |
| 14570734 | 900996 | VOLCANO VR 3 | 5.700 | 75 | 1.805 |
| 14570735 | 900997 | VOLCANO VR D | 6.500 | - | 1.378 |
| 14570000 | 212670 | VALVULA CON ACTUADOR | | | 228 |
| 14570001 | 212671 | CONTROLADOR VOLCANO | | | 305 |
| 14570002 | 212672 | CONTROLADOR HMI-VR | | | 286 |
| 14570003 | 212673 | SENSOR NTC HABITACIÓN | | | 65 |



DIFUSORES Y REJILLAS, MARCA KHÖNE



**DIFUSOR DE INYECCIÓN CUADRADO
4 VÍAS CON TEMPLADOR**
MARCA: KHÖNE
MATERIAL: ALUMINIO BLANCO
UNIDAD DE VENTA: UNITARIO

| CÓDIGO | REF. | DESCRIPCIÓN | MEDIDA | USD NETO |
|----------|--------|-------------|--------------|----------|
| 14370025 | 223850 | CD-SA | 200 X 200 MM | 21 |
| 14370026 | 223851 | CD-SA | 250 X 250 MM | 28 |
| 14370027 | 223852 | CD-SA | 300 X 300 MM | 37 |
| 14370028 | 223853 | CD-SA | 350 X 350 MM | 46 |
| 14370029 | 223854 | CD-SA | 400 X 400 MM | 66 |



**REJILLA DE RETORNO O EXTRACCIÓN
CON TEMPLADOR**
MARCA: KHÖNE
MATERIAL: ALUMINIO BLANCO
UNIDAD DE VENTA: UNITARIO

| CÓDIGO | REF. | DESCRIPCIÓN | MEDIDA | USD NETO |
|----------|--------|-------------|--------------|----------|
| 14370041 | 223870 | RG-A | 300 X 200 MM | 29 |
| 14370042 | 223871 | RG-A | 350 X 200 MM | 33 |
| 14370043 | 223872 | RG-A | 150 X 100 MM | 14 |
| 14370044 | 223873 | RG-A | 150 X 150 MM | 17 |
| 14370045 | 223874 | RG-A | 200 X 200 MM | 21 |
| 14370046 | 223875 | RG-A | 250 X 150 MM | 22 |
| 14370047 | 223876 | RG-A | 250 X 200 MM | 23 |
| 14370048 | 223877 | RG-A | 250 X 250 MM | 29 |
| 14370049 | 223878 | RG-A | 300 X 150 MM | 23 |
| 14370050 | 223879 | RG-A | 300 X 300 MM | 37 |
| 14370051 | 223880 | RG-A | 350 X 350 MM | 44 |
| 14370052 | 223881 | RG-A | 400 X 200 MM | 33 |
| 14370053 | 223882 | RG-A | 450 X 350 MM | 55 |
| 14370054 | 223883 | RG-A | 500 X 250 MM | 49 |
| 14370055 | 223884 | RG-A | 600 X 300 MM | 63 |
| 14370056 | 223885 | RG-A | 600 X 600 MM | 78 |
| 14370059 | 223888 | RG-A | 200 X 100 MM | 15 |
| 14370060 | 223889 | RG-A | 200 X 150 MM | 19 |

NOTA: MEDIDAS ESPECIALES A PEDIDO



REJILLA DE INYECCION CON TEMPLADOR
MARCA: KHÖNE
MATERIAL: ALUMINIO BLANCO
UNIDAD DE VENTA: UNITARIO

| CÓDIGO | REF. | DESCRIPCIÓN | MEDIDA | USD NETO |
|----------|--------|-------------|--------------|----------|
| 14370031 | 223860 | SG-A | 600 X 200 MM | 45 |
| 14370032 | 223861 | SG-A | 150 X 100 MM | 14 |
| 14370033 | 223862 | SG-A | 400 X 200 MM | 33 |
| 14370034 | 223863 | SG-A | 600 X 300 MM | 63 |
| 14370035 | 223864 | SG-A | 200 X 200 MM | 21 |
| 14370036 | 223865 | SG-A | 250 X 250 MM | 29 |
| 14370037 | 223866 | SG-A | 400 X 400 MM | 55 |
| 14370038 | 223867 | SG-A | 300 X 200 MM | 29 |
| 14370039 | 223868 | SG-A | 350 X 250 MM | 38 |
| 14370040 | 223869 | SG-A | 250 X 200 MM | 25 |





EXTRACTOR PARA BAÑO

MARCA: S&P
 C: COMPUERTA
 R: TEMPORIZADOR
 Z: RODAMIENTO
 UNIDAD DE VENTA: UNITARIO

| CÓDIGO | REF. | MODELO | NETO |
|----------|--------|-----------------|-----------|
| 14560002 | 217690 | DECOR 100 C | \$ 24.877 |
| 14560003 | 217691 | DECOR 100 CR | \$ 42.316 |
| 14560004 | 217692 | DECOR 100 C 12V | \$ 39.328 |
| 14560005 | 217693 | DECOR 200 C | \$ 29.131 |
| 14560006 | 217694 | DECOR 200 CR | \$ 49.469 |
| 14560007 | 217695 | DECOR 200 CZ | \$ 44.953 |
| 14560008 | 217696 | DECOR 300 C | \$ 41.195 |
| 14560009 | 217697 | DECOR 300 CR | \$ 66.617 |
| 14560072 | 217698 | DECOR 300 R | \$ 63.976 |
| 14560010 | 217699 | DECOR 300 S | \$ 43.118 |



EXTRACTOR PARA BAÑO

MARCA: S&P
 CONSTRUCCIÓN EMBALAJE EN BOLSA
 C: COMPUERTA
 R: TEMPORIZADOR
 UNIDAD DE VENTA: UNITARIO

| CÓDIGO | REF. | MODELO | NETO |
|----------|--------|-------------------------|-----------|
| 14560028 | 217796 | FUTURE-100C BIG BOX | \$ 14.620 |
| 14560029 | 217797 | FUTURE-100C 12V BIG BOX | \$ 20.970 |
| 14560030 | 217799 | FUTURE-100C | \$ 16.201 |
| 14560031 | 217800 | FUTURE-100CT | \$ 31.913 |
| 14560032 | 217801 | FUTURE-120C | \$ 19.418 |
| 14560033 | 217802 | FUTURE-120CT | \$ 34.304 |
| 14560034 | 217803 | FUTURE-150C | \$ 32.171 |



EXTRACTOR PARA CRISTAL Y PARED

MARCA: S&P
 UNIDAD DE VENTA: UNITARIO

| CÓDIGO | REF. | MODELO | NETO |
|----------|--------|------------|-----------|
| 14570236 | 217887 | HCM - 150N | \$ 40.594 |
| 14570237 | 217888 | HCM - 180N | \$ 45.187 |
| 14570238 | 217889 | HCM - 225N | \$ 59.581 |



EXTRACTOR PARA BAÑO

MARCA: S&P
 UNIDAD DE VENTA: UNITARIO

| CÓDIGO | REF. | MODELO | NETO |
|----------|--------|-------------------|-----------|
| 14560017 | 217760 | EDM - 080 | \$ 29.075 |
| 14560018 | 217761 | EDM - 080 L | \$ 31.829 |
| 14560020 | 217763 | EDM - 100 S 12V | \$ 34.990 |
| 14560021 | 217764 | EDM - 100 C 12V | \$ 50.787 |
| 14560022 | 217765 | EDM - 100 C | \$ 30.228 |
| 14560023 | 217767 | EDM - 100 CR | \$ 49.065 |
| 14560024 | 217768 | EDM - 100 CT | \$ 42.392 |
| 14560076 | 217769 | EDM - 100 H | \$ 94.829 |
| 14560077 | 217770 | EDM - 100 M | \$ 50.590 |
| 14560078 | 217771 | EDM - 100 S | \$ 29.704 |
| 14560079 | 217772 | EDM - 100 S " Z " | \$ 50.557 |
| 14560080 | 217773 | EDM - 100 T | \$ 47.432 |
| 14560081 | 217774 | EDM - 100 VM | \$ 59.549 |
| 14560025 | 217777 | EDM - 200 C | \$ 51.654 |
| 14560026 | 217778 | EDM - 200 CR | \$ 64.234 |
| 14560082 | 217779 | EDM - 200 CT | \$ 66.992 |
| 14560027 | 217780 | EDM - 200 S | \$ 35.482 |



EXTRACTOR PARA BAÑO

MARCA: S&P
 UNIDAD DE VENTA: UNITARIO

| CÓDIGO | REF. | MODELO | NETO |
|----------|--------|---------------------|-----------|
| 14570303 | 218320 | SILENT - 100 CZ | \$ 35.018 |
| 14570304 | 218321 | SILENT - 100 CRZ | \$ 53.948 |
| 14570305 | 218322 | SILENT - 100 CZ 12V | \$ 44.989 |
| 14570306 | 218323 | SILENT - 200 CZ | \$ 57.541 |
| 14570307 | 218324 | SILENT - 200 CRZ | \$ 64.951 |
| 14570308 | 218325 | SILENT - 300 CZ | \$ 62.194 |
| 14570309 | 218326 | SILENT - 300 CRZ | \$ 76.814 |



EXTRACTOR PARA BAÑO

MARCA: S&P
 UNIDAD DE VENTA: UNITARIO

| CÓDIGO | REF. | MODELO | NETO |
|----------|--------|------------|-----------|
| 14560013 | 217742 | EB - 250 S | \$ 79.285 |





VENTILADOR PARA CRISTAL Y PARED

MARCA: S&P
UNIDAD DE VENTA: UNITARIO

| CÓDIGO | REF. | MODELO | NETO |
|----------|--------|-----------|------------|
| 14570857 | 217953 | HV-150 A | \$ 102.183 |
| 14570258 | 217954 | HV-150AE | \$ 97.986 |
| 14570858 | 217955 | HV-150 M | \$ 86.982 |
| 14570259 | 217956 | HV-230 A | \$ 197.237 |
| 14570260 | 217957 | HV-230AE | \$ 181.521 |
| 14570859 | 217958 | HV-230 M | \$ 182.988 |
| 14570261 | 217959 | HV-300 A | \$ 229.582 |
| 14570262 | 217960 | HV-300 AE | \$ 211.027 |



EXTRACTOR PARA BAÑO

MARCA: S&P
UNIDAD DE VENTA: UNITARIO

| CÓDIGO | REF. | MODELO | NETO |
|----------|--------|--------------|------------|
| 14560073 | 217744 | EBB - 175 S | \$ 117.033 |
| 14560074 | 217745 | EBB - 175 T | \$ 130.217 |
| 14560075 | 217746 | EBB - 170 NS | \$ 117.033 |
| 14560015 | 217747 | EBB - 250 T | \$ 139.640 |
| 14560016 | 217748 | EBB - 250 S | \$ 125.617 |



EXTRACTOR PARA CONDUCTO EN LÍNEA SILENCIOSO

MARCA: S&P
UNIDAD DE VENTA: UNITARIO

| CÓDIGO | REF. | MODELO | NETO |
|----------|--------|----------------------|--------------|
| 14560037 | 218452 | TD - 0250/100 SILENT | \$ 141.217 |
| 14560039 | 218454 | TD - 0350/125 SILENT | \$ 171.783 |
| 14560044 | 218459 | TD - 0800/200 SILENT | \$ 213.728 |
| 14560047 | 218462 | TD - 1000/200 SILENT | \$ 226.598 |
| 14560053 | 218470 | TD - 1300/250 SILENT | \$ 1.269.862 |
| 14570299 | 218293 | TD - 2000/315 SILENT | \$ 728.651 |



EXTRACTOR PARA CONDUCTO

MARCA: S&P
UNIDAD DE VENTA: UNITARIO

| CÓDIGO | REF. | MODELO | NETO |
|----------|--------|-----------|-----------|
| 14570331 | 218500 | TDM - 100 | \$ 29.530 |
| 14570332 | 218504 | TDM - 200 | \$ 39.929 |
| 14570333 | 218505 | TDM - 300 | \$ 42.659 |



EXTRACTOR PARA CONDUCTO EN LÍNEA

MARCA: S&P
UNIDAD DE VENTA: UNITARIO

| CÓDIGO | REF. | MODELO | NETO |
|----------|--------|-----------------|------------|
| 14560035 | 218450 | TD - 0160/100 N | \$ 69.379 |
| 14560036 | 218451 | TD - 0250/100 | \$ 117.722 |
| 14560038 | 218453 | TD - 0350/125 | \$ 143.148 |
| 14560040 | 218455 | TD - 0500/150 | \$ 150.756 |
| 14560042 | 218457 | TD - 0500/160 | \$ 150.756 |
| 14560043 | 218458 | TD - 0800/200 | \$ 178.106 |
| 14560045 | 218460 | TD - 0800/200 N | \$ 69.379 |
| 14560046 | 218461 | TD - 1000/250 | \$ 306.718 |
| 14560048 | 218463 | TD - 1300/250 | \$ 322.112 |
| 14560049 | 218464 | TD - 2000/315 | \$ 353.256 |
| 14560050 | 218465 | TD - 4000/355 | \$ 677.949 |
| 14560051 | 218466 | TD - 6000/400 | \$ 880.613 |





EXTRACTOR HELICOIDAL MURAL

MARCA: S&P
VOLTAJE: 220V
UNIDAD DE VENTA: UNITARIO

| CÓDIGO | REF. | MODELO | NETO |
|----------|--------|--------------|------------|
| 14570205 | 217840 | HCBB/2-250/H | \$ 248.456 |
| 14570206 | 217841 | HCBB/2-315/H | \$ 261.499 |
| 14570207 | 217842 | HCBB-2-355/H | \$ 325.987 |
| 14570208 | 217843 | HCBB/4-250/H | \$ 203.410 |
| 14570209 | 217844 | HCBB/4-315/H | \$ 214.160 |
| 14570210 | 217845 | HCBB/4-355/H | \$ 267.217 |
| 14570211 | 217846 | HCBB/4-400/H | \$ 287.639 |
| 14570212 | 217847 | HCBB/4-450/H | \$ 380.085 |
| 14570213 | 217848 | HCBB/4-500/H | \$ 418.663 |
| 14570214 | 217849 | HCBB/4-560/H | \$ 584.700 |
| 14570215 | 217850 | HCBB/6-630/H | \$ 665.800 |
| 14570860 | 217851 | HCBB/6-400/H | \$ 311.972 |
| 14570861 | 217852 | HCBB/8-450/H | \$ 565.827 |
| 14570862 | 217853 | HCBB/8-560/H | \$ 592.486 |



EXTRACTOR HELICOIDAL MURAL

MARCA: S&P
VOLTAJE: 380V
UNIDAD DE VENTA: UNITARIO

| CÓDIGO | REF. | MODELO | NETO |
|----------|--------|----------------|--------------|
| 14570216 | 217854 | HCBT/2-250/HBL | \$ 234.868 |
| 14570956 | 217855 | HCBT/2-315 | \$ 247.222 |
| 14570217 | 217856 | HCBT/2-355/H | \$ 309.387 |
| 14570218 | 217857 | HCBT/4-250/H | \$ 190.919 |
| 14570219 | 217858 | HCBT/4-315/H | \$ 239.952 |
| 14570220 | 217859 | HCBT/4-355/H | \$ 251.561 |
| 14570221 | 217860 | HCBT/4-400/H | \$ 293.207 |
| 14570222 | 217861 | HCBT/4-450/H | \$ 360.142 |
| 14570223 | 217862 | HCBT/4-500/H | \$ 395.910 |
| 14570224 | 217863 | HCBT/4-560/H | \$ 572.121 |
| 14570225 | 217864 | HCBT/4-630/H | \$ 635.549 |
| 14570226 | 217866 | HCBT/4-710/H | \$ 817.480 |
| 14570227 | 217867 | HCBT/4-800/H-X | \$ 1.053.747 |
| 14570957 | 217868 | HCBT/4-800/L-X | \$ 843.644 |
| 14570958 | 217869 | HCBT/4-1000/HX | \$ 2.321.001 |
| 14570228 | 217871 | HCBT/6-400/H | \$ 270.346 |
| 14570229 | 217872 | HCBT/6-450/H | \$ 362.960 |
| 14570230 | 217873 | HCBT/6-500/H | \$ 379.649 |
| 14570231 | 217874 | HCBT/6-560/H | \$ 442.621 |
| 14570232 | 217875 | HCBT/6-630/H | \$ 606.220 |
| 14570233 | 217876 | HCBT/6-710/H | \$ 742.928 |
| 14570234 | 217877 | HCBT/6-800/L-X | \$ 1.082.915 |
| 14570959 | 217879 | HCBT/8-560/H | \$ 501.048 |
| 14570235 | 217880 | HCBT/8-630/H | \$ 617.340 |



EXTRACTOR HELICOIDAL MURAL

MARCA: S&P
VOLTAJE: 220V
UNIDAD DE VENTA: UNITARIO

| CÓDIGO | REF. | MODELO | NETO |
|----------|--------|-----------|------------|
| 14570263 | 217969 | HXM - 200 | \$ 82.132 |
| 14570264 | 217970 | HXM - 250 | \$ 99.252 |
| 14570265 | 217971 | HXM - 300 | \$ 117.924 |
| 14570266 | 217972 | HXM - 350 | \$ 154.321 |
| 14570267 | 217973 | HXM - 400 | \$ 192.903 |



EXTRACTOR HELICOIDAL MURAL

MARCA: S&P
UNIDAD DE VENTA: UNITARIO

| CÓDIGO | REF. | MODELO | NETO |
|----------|--------|-----------------|------------|
| 14570964 | 217977 | HXTR/4-315-380V | \$ 190.947 |
| 14570965 | 217978 | HXTR/4-355-380V | \$ 239.005 |
| 14570268 | 217979 | HXTR/4-400-380V | \$ 337.591 |
| 14570966 | 217980 | HXTR/4-500-380V | \$ 376.117 |
| 14570960 | 217964 | HXBR/4-250-220V | \$ 193.298 |
| 14570961 | 217965 | HXBR/4-315-220V | \$ 203.410 |
| 14570962 | 217966 | HXBR/4-355-220V | \$ 253.826 |
| 14570963 | 217967 | HXBR/4-400-220V | \$ 367.678 |



EXTRACTOR HELICOIDAL TUBULAR CON MOTOR EXTERIOR

MARCA: S&P
VOLTAJE: 380V
UNIDAD DE VENTA: UNITARIO

| CÓDIGO | REF. | MODELO | NETO |
|----------|--------|---------------------|--------------|
| 14570343 | 218550 | TTT/4-450/H 0,55 KW | \$ 1.427.715 |
| 14570863 | 218551 | TTT/4-500/H 0,75 KW | \$ 1.746.812 |
| 14570864 | 218552 | TTT/4-560/H | \$ 1.560.404 |
| 14570865 | 218554 | TTT/4-710 H 2,2 KW | \$ 2.339.903 |



EXTRACTOR HELICOIDAL TUBULAR PORTÁTIL

MARCA: S&P
UNIDAD DE VENTA: UNITARIO

| CÓDIGO | REF. | MODELO | NETO |
|----------|--------|-------------------|--------------|
| 14570967 | 218110 | PBB/4-315/34-220V | \$ 653.990 |
| 14570271 | 218111 | PBB/4-400/34-220V | \$ 934.218 |
| 14570968 | 218112 | PBB/4-630/32-220V | \$ 1.649.572 |
| 14570969 | 218113 | PBT/4-630/32-380V | \$ 1.567.670 |





EXTRACTOR HELICOIDAL TUBULAR

MARCA: S&P
UNIDAD DE VENTA: UNITARIO

| CÓDIGO | REF. | MODELO | NETO |
|----------|--------|--------------------|--------------|
| 14570315 | 218410 | TCBB/2-250/H-220V | \$ 369.682 |
| 14570316 | 218411 | TCBB/2-315/H-220V | \$ 389.076 |
| 14570866 | 218412 | TCBB/2-355/H-20V | \$ 382.838 |
| 14570317 | 218413 | TCBB/4-250/H-220V | \$ 302.719 |
| 14570318 | 218414 | TCBB/4-315/H-220V | \$ 318.637 |
| 14570867 | 218415 | TCBB/4-355/H-220V | \$ 382.125 |
| 14570868 | 218416 | TCBB/4-400/H-220V | \$ 403.869 |
| 14570319 | 218417 | TCBB/4-450/H-220V | \$ 510.758 |
| 14570869 | 218418 | TCBB/4-500/H-220V | \$ 552.126 |
| 14570320 | 218419 | TCBB/4-560/H-220V | \$ 733.594 |
| 14570870 | 218420 | TCBB/4-630/L-220V | \$ 825.233 |
| 14570871 | 218423 | TCBT/2-315/HB-380V | \$ 368.795 |
| 14570872 | 218424 | TCBT/2-355/HB-380V | \$ 362.876 |
| 14570321 | 218425 | TCBT/4-250/H-380V | \$ 286.405 |
| 14570322 | 218426 | TCBT/4-315/H-380V | \$ 301.513 |
| 14570873 | 218427 | TCBT/4-355/H-380V | \$ 362.384 |
| 14570323 | 218428 | TCBT/4-400/H-380V | \$ 381.782 |
| 14570324 | 218429 | TCBT/4-450/H-380V | \$ 489.707 |
| 14570325 | 218430 | TCBT/4-500/H-380V | \$ 523.918 |
| 14570326 | 218431 | TCBT/4-560/H-380V | \$ 716.817 |
| 14570327 | 218432 | TCBT/4-630/H-380V | \$ 788.978 |
| 14570874 | 218433 | TCBT/4-710/H-380V | \$ 1.260.895 |
| 14570328 | 218434 | TCBT/4-800/H-380V | \$ 1.791.998 |
| 14570875 | 218436 | TCBT/6-560/L-380V | \$ 583.511 |
| 14570876 | 218437 | TCBT/6-560/H-380V | \$ 583.511 |
| 14570329 | 218438 | TCBT/6-630/H-380V | \$ 702.834 |



CAJA CENTRÍFUGA DE VENTILACIÓN ACÚSTICA

MARCA: S&P
VOLTAJE: 220V
UNIDAD DE VENTA: UNITARIO

| CÓDIGO | REF. | MODELO | NETO |
|----------|------------|-------------|------------|
| 14570035 | 217180 | CAB-125 | \$ 293.207 |
| 14570036 | 217182 | CAB-160 | \$ 310.166 |
| 14570037 | 217184 | CAB-200 | \$ 336.648 |
| 14570038 | 217186 | CAB-250 | \$ 467.273 |
| 14570039 | 217188 (*) | CAB-315 | \$ 727.789 |
| 14570041 | 217190 (*) | CAB-400 | \$ 704.631 |
| 14570042 | 217192 | CAB-250 "N" | \$ 513.983 |

(*) HASTA AGOTAR STOCK



VENTILADOR CENTRÍFUGO EN LÍNEA DE BAJO PERFIL

MARCA: S&P
UNIDAD DE VENTA: UNITARIO

| CÓDIGO | REF. | MODELO | NETO |
|----------|--------|----------------|--------------|
| 14570010 | 217010 | ILB/4-200-220V | \$ 476.345 |
| 14570011 | 217011 | ILB/4-225-220V | \$ 526.015 |
| 14570012 | 217012 | ILB/4-250-220V | \$ 617.073 |
| 14570929 | 217013 | ILB/6-225-220V | \$ 536.095 |
| 14570013 | 217014 | ILB/6-250-220V | \$ 629.714 |
| 14570014 | 217015 | ILB/6-285-220V | \$ 746.033 |
| 14570015 | 217016 | ILB/6-355-220V | \$ 1.125.396 |
| 14570018 | 217020 | ILT/4-200-380V | \$ 467.902 |
| 14570019 | 217021 | ILT/4-225-380V | \$ 520.987 |
| 14570020 | 217022 | ILT/4-250-380V | \$ 612.050 |
| 14570021 | 217023 | ILT/4-285-380V | \$ 744.335 |
| 14570022 | 217024 | ILT/4-315-380V | \$ 973.627 |
| 14570017 | 217019 | ILT/6-225-380V | \$ 515.874 |
| 14570023 | 217025 | ILT/6-285-380V | \$ 715.728 |
| 14570930 | 217026 | ILT/6-315-380V | \$ 912.962 |
| 14570024 | 217027 | ILT/6-355-380V | \$ 1.102.643 |
| 14570025 | 217028 | ILT/6-400-380V | \$ 1.464.257 |
| 14570026 | 217029 | ILT/6-450-380V | \$ 1.669.107 |
| 14570931 | 217030 | ILT/8-400-380V | \$ 1.411.111 |
| 14570932 | 217031 | ILT/8-450-380V | \$ 1.646.326 |



CAJA CENTRÍFUGA DE VENTILACIÓN

MARCA: S&P
UNIDAD DE VENTA: UNITARIO

| CÓDIGO | REF. | MODELO | NETO |
|----------|--------|---------------------------------|--------------|
| 14570171 | 217640 | CVB/4-180/180 1/5 CV, 147W-220V | \$ 495.649 |
| 14570172 | 217641 | CVB/4-240/240 1/2 CV, 370W-220V | \$ 561.347 |
| 14570173 | 217642 | CVB/4-270/200 1/2 CV, 370W-220V | \$ 709.205 |
| 14570174 | 217643 | CVB/4-270/270 3/4 CV, 550W-220V | \$ 716.902 |
| 14570175 | 217644 | CVB-180/180 1/10 CV, 74W-220V | \$ 495.650 |
| 14570176 | 217645 | CVB-240/180 1/6 CV, 118W-220V | \$ 522.942 |
| 14570177 | 217646 | CVB-240/180 1/3 CV, 250W-220V | \$ 529.777 |
| 14570178 | 217647 | CVB-240/240 1/6 CV, 118W-220V | \$ 542.070 |
| 14570179 | 217648 | CVB-240/240 1/3 CV, 250W-220V | \$ 619.835 |
| 14570180 | 217649 | CVB-270/200 1/3 CV, 250W-220V | \$ 619.835 |
| 14570181 | 217650 | CVB-270/200 1/2 CV, 370W-220V | \$ 709.205 |
| 14570182 | 217651 | CVB-270/270 1/2 CV, 370W-220V | \$ 709.205 |
| 14570184 | 217653 | CVB-320/240 3/4 CV, 550W-220V | \$ 547.271 |
| 14570185 | 217654 | CVB-320/320 3/4 CV, 550W-220V | \$ 832.829 |
| 14570186 | 217670 | CVT-320/240 1,5 CV, 1,1 KW-380V | \$ 858.864 |
| 14570187 | 217671 | CVT-320/320 1,5 CV, 1,1 KW-380V | \$ 1.251.880 |





EXTRACTOR CENTRÍFUGO DE MEDIA PRESIÓN

MARCA: S&P
UNIDAD DE VENTA: UNITARIO

| CÓDIGO | REF. | MODELO | NETO |
|----------|--------|-----------------|--------------|
| 14570134 | 217530 | CSB-60-220V | \$ 398.350 |
| 14570136 | 217546 | CST-60 -380V | \$ 381.089 |
| 14570046 | 217234 | CBB 100 N-220V | \$ 753.331 |
| 14570383 | 218737 | CBT - 040-380V | \$ 618.110 |
| 14570877 | 218739 | CBT - 080N-380V | \$ 563.645 |
| 14570110 | 217358 | CBT - 130N-380V | \$ 1.178.740 |
| 14570135 | 900277 | CBT - 160-380V | \$ 2.843.943 |
| 14570878 | 218328 | CBT - 170N-380V | \$ 3.719.959 |



EXTRACTOR CENTRÍFUGO DE MATERIAL PLÁSTICO

MARCA: S&P
UNIDAD DE VENTA: UNITARIO

| CÓDIGO | REF. | MODELO | NETO |
|----------|--------|-----------------------|--------------|
| 14570114 | 217370 | CMPB/2-140 (PP) -220V | \$ 886.738 |
| 14570115 | 217372 | CMPB/2-160 (PP)-220V | \$ 984.667 |
| 14570944 | 217374 | CMPB/4-160 (PP)-220V | \$ 918.393 |
| 14570945 | 217376 | CMPB/4-200 (PP)-220V | \$ 1.300.368 |
| 14570946 | 217380 | CMPT/2/140 (PP)-380V | \$ 844.506 |
| 14570947 | 217381 | CMPT/2/160 (PP)-380V | \$ 918.506 |
| 14570948 | 217382 | CMPT/2/200 (PP)-3800V | \$ 1.425.651 |
| 14570949 | 217383 | CMPT/4/160 (PP)-380V | \$ 854.332 |
| 14570116 | 217384 | CMPT/4/200 (PP)-380V | \$ 1.237.199 |
| 14570117 | 217385 | CMPT/4/250 (PP)-380V | \$ 1.983.434 |
| 14570118 | 217386 | CMPT/4/315 (PP)-380V | \$ 4.875.551 |
| 14570119 | 217387 | CMPT/4/355 (PP)-380V | \$ 5.573.147 |



EXTRACTOR CENTRÍFUGO DE SIMPLE ASPIRACIÓN

MARCA: S&P
UNIDAD DE VENTA: UNITARIO

| CÓDIGO | REF. | MODELO | NETO |
|----------|--------|--------------------------------------|--------------|
| 14570111 | 217360 | CMB/2-120/50 1/8 CV-220V | \$ 280.716 |
| 14570112 | 217362 | CMB/2-140/50,25 KW-220V | \$ 406.365 |
| 14570113 | 217364 | CMB/4-180/75 1/4 CV,184W-220V | \$ 361.924 |
| 14570120 | 217390 | CMT/2-120/50 1/8 CV, 0,09KW LG-380V | \$ 268.910 |
| 14570121 | 217391 | CMT/2-140/50 1/3 CV, 0,25KW LG-380V | \$ 359.255 |
| 14570879 | 217392 | CMT/2-160/60 1/2 CV, 37 KW LG-380V | \$ 414.901 |
| 14570122 | 217393 | CMT/2-180/75 1 CV, 0,75KW LG-380V | \$ 541.211 |
| 14570123 | 217394 | CMT/2-200/60 1/2 CV, 0,37KW LG-380V | \$ 469.736 |
| 14570124 | 217395 | CMT/2-200/80 1,5 CV, 1,1 KW LG-380V | \$ 576.282 |
| 14570125 | 217396 | CMT/2-225/90 1,5 CV, 1,1 KW LG-380V | \$ 689.557 |
| 14570880 | 217397 | CMT/2-225/90 2 CV, 1,5 KW LG-380V | \$ 892.681 |
| 14570126 | 217398 | CMT/2-225/90 3 CV, 2,2 KW LG-380V | \$ 892.681 |
| 14570881 | 217399 | CMT/2-280/115 5,5 CV, 4 KW LG-380V | \$ 1.255.416 |
| 14570882 | 217400 | CMT/4-120/50 1/8 CV, 0,01 KW LG-380V | \$ 241.880 |
| 14570127 | 217401 | CMT/4-225/90 3/4 CV, 0,55 KW LG-380V | \$ 637.415 |
| 14570128 | 217402 | CMT/4-250/100 1,5 CV, 1,1 KW LG-380V | \$ 902.333 |
| 14570129 | 217403 | CMT/4-280/115 3 CV, 2,2 KW LG-380V | \$ 1.027.442 |
| 14570883 | 217404 | CMT/4-315/130 3 CV, 2,2 KW LG-380V | \$ 1.096.954 |
| 14570884 | 217405 | CMT/4-315/130 4 CV, 3 KW LG-380V | \$ 1.194.545 |
| 14570885 | 217406 | CMT/4-355/145 4 CV, 3 KW LG-380V | \$ 1.298.703 |
| 14570130 | 217407 | CMT/4-355/145 5,5 CV, 4 KW LG-380V | \$ 1.440.210 |
| 14570886 | 217408 | CMT/4-355/145 7,5 CV, 5,5 KW LG-380V | \$ 1.684.993 |
| 14570887 | 217409 | CMT/4-400/165 5,5 CV, 4 KW LG-380V | \$ 1.646.326 |
| 14570888 | 217410 | CMT/4-400/165 7,5 CV, 5,5 KW LG-380V | \$ 1.891.073 |
| 14570889 | 217411 | CMT/4-400/165 10 CV, 7,5 KW LG-380V | \$ 2.190.380 |
| 14570890 | 217412 | CMT/4-450/185 7,5 CV, 5,5 KW LG-380V | \$ 2.028.540 |
| 14570891 | 217413 | CMT/4-450/185 10 CV, 7,5 KW LG-380V | \$ 2.327.867 |
| 14570131 | 217420 | CMT/6-315/130-1,1KW-380V | \$ 1.192.617 |
| 14570892 | 217422 | CMT/6-450/185 3 CV, 2,2KW-380V | \$ 1.750.400 |



EXTRACTOR CENTRÍFUGO DE BAJA PRESIÓN

CBM PEQUEÑO
MARCA: S&P
VOLTAJE: 220V
UNIDAD DE VENTA: UNITARIO

| CÓDIGO | REF. | MODELO | NETO |
|----------|--------|--------------------|------------|
| 14570047 | 217240 | CBM/2-133/046-90W | \$ 102.610 |
| 14570048 | 217242 | CBM/2-133/062-100W | \$ 102.953 |
| 14570933 | 217244 | CBM/2-140/059-100W | \$ 151.619 |
| 14570049 | 217246 | CBM/2-140/059-155W | \$ 102.611 |
| 14570050 | 217248 | CBM/2-160/062-260W | \$ 180.174 |
| 14570053 | 217252 | CBM/4-180/075-115W | \$ 149.035 |
| 14570055 | 217254 | CBM/4-180/092-160W | \$ 238.400 |
| 14570934 | 217256 | CBM/2-133/190-185W | \$ 145.615 |
| 14570935 | 217258 | CBM/2-146/180-220W | \$ 150.874 |
| 14570056 | 217260 | CBM/4-133/190-70W | \$ 149.321 |
| 14570936 | 217262 | CBM/4-160/150-125W | \$ 164.542 |
| 14570058 | 217264 | CBM/4-180/184-150W | \$ 201.919 |
| 14570059 | 217266 | CBM/6-180/184-95W | \$ 168.134 |

NOTA: PRECIO NO INCLUYE CAJA METÁLICA





**EXTRACTOR CENTRÍFUGO DE BAJA PRESIÓN
CBM GRANDE**
MARCA: S&P
UNIDAD DE VENTA: UNITARIO

| CÓDIGO | REF. | MODELO | NETO |
|----------|--------|---------------------------------|------------|
| 14570060 | 217270 | CBM-07/07 0072 6P C VR - 220V | \$ 206.112 |
| 14570061 | 217271 | CBM-09/07 0122 6P C VR - 220V | \$ 230.505 |
| 14570062 | 217272 | CBM-09/07 0245 6P C - 220V | \$ 230.505 |
| 14570063 | 217273 | CBM-09/09 0122 6P C VR - 220V | \$ 252.996 |
| 14570064 | 217274 | CBM-9/9 245 6P C VR (230V50)F | \$ 252.996 |
| 14570068 | 217280 | CBM-10/08 0245 6P C VR - 220V | \$ 307.001 |
| 14570070 | 217282 | CBM-10/08 0373 6P C - 220V | \$ 307.001 |
| 14570072 | 217284 | CBM-10/10 0245 6P C VR - 220V | \$ 359.195 |
| 14570074 | 217286 | CBM-10/10 0373 6P C VR - 220V | \$ 313.778 |
| 14570076 | 217290 | CBM-12/09 0550 6P C VR - 220V | \$ 431.012 |
| 14570078 | 217292 | CBM-12/09 1100 6PTC 2/4V - 380V | \$ 545.110 |
| 14570080 | 217294 | CBM-12/12 0550 6P C VR - 220V | \$ 431.013 |
| 14570081 | 217296 | CBM-12/12 1100 6PTC - 380V | \$ 418.376 |
| 14570082 | 217298 | CBM-15/15 2200 6PTKC - 380V | \$ 953.838 |
| 14570083 | 217300 | CBM-07/07 0147 4P C VR - 220V | \$ 208.184 |
| 14570084 | 217302 | CBM-09/09 0373 4P C VR - 220V | \$ 329.705 |
| 14570086 | 217304 | CBM-10/8 373 4P C (230V50)F | \$ 307.001 |
| 14570088 | 217306 | CBM-10/10 0550 4P C - 220V | \$ 313.778 |

NOTA: PRECIO NO INCLUYE CAJA METÁLICA



**EXTRACTOR CENTRÍFUGO DE BAJA PRESIÓN
SIN MOTOR DE DOBLE OÍDO**
MARCA: S&P
UNIDAD DE VENTA: UNITARIO

| CÓDIGO | REF. | MODELO | NETO |
|----------|--------|---------------------|--------------|
| 14570937 | 217310 | CBP 180/180 - 7/7 | \$ 184.887 |
| 14570938 | 217311 | CBP 240/180 - 9/7 | \$ 190.947 |
| 14570939 | 217312 | CBP 240/240 - 9/9 | \$ 195.826 |
| 14570940 | 217313 | CBP 270/200 - 10/8 | \$ 206.717 |
| 14570089 | 217314 | CBP 270/270 - 10/10 | \$ 212.494 |
| 14570941 | 217315 | CBP 320/240 - 12/9 | \$ 208.208 |
| 14570090 | 217316 | CBP 320/320 - 12/12 | \$ 232.203 |
| 14570091 | 217317 | CBP 380/380 15/15 | \$ 244.783 |
| 14570092 | 217318 | CBP 460/460 18/18 | \$ 323.120 |
| 14570093 | 217319 | CBP-RE 20/20 | \$ 840.829 |
| 14570942 | 217320 | CBP-RE 22/22 | \$ 918.538 |
| 14570943 | 217321 | CBP-RE 25/25 | \$ 1.100.780 |
| 14570094 | 217322 | CBP-RE 30/28 | \$ 1.369.485 |

NOTA: PRECIO NO INCLUYE CAJA MOTOR, POLEAS Y CORREAS
COTIZACIONES A PEDIDO, SEGÚN PUNTO DE SELECCIÓN



**EXTRACTOR CENTRÍFUGO DE BAJA PRESIÓN SIN
MOTOR DE SIMPLE OÍDO**
MARCA: S&P
UNIDAD DE VENTA: UNITARIO

| CÓDIGO | REF. | MODELO | NETO |
|----------|--------|-----------|--------------|
| 14570095 | 217333 | CBS 9/4 | \$ 205.027 |
| 14570893 | 217334 | CBS 10/6 | \$ 214.821 |
| 14570096 | 217335 | CBS 12/6 | \$ 234.699 |
| 14570097 | 217336 | CBS 15/8 | \$ 270.257 |
| 14570098 | 217337 | CBS 18/8 | \$ 319.931 |
| 14570099 | 217338 | CBS 20/10 | \$ 712.942 |
| 14570894 | 217339 | CBS 22/11 | \$ 781.390 |
| 14570895 | 218735 | CBS 25/13 | \$ 905.327 |
| 14570896 | 218736 | CBS 30/14 | \$ 1.103.606 |

NOTA: PRECIO NO INCLUYE CAJA MOTOR, POLEAS Y CORREAS
COTIZACIONES A PEDIDO, SEGÚN PUNTO DE SELECCIÓN



**CAJA DE VENTILACIÓN A TRANSMISIÓN
SIN MOTOR**
MARCA: S&P
UNIDAD DE VENTA: UNITARIO

| CÓDIGO | REF. | MODELO | NETO |
|----------|--------|------------|--------------|
| 14570188 | 217672 | CVTT 07/07 | \$ 648.362 |
| 14570836 | 217673 | CVTT 09/09 | \$ 577.407 |
| 14570837 | 217674 | CVTT 10/10 | \$ 648.361 |
| 14570838 | 217675 | CVTT 12/12 | \$ 727.901 |
| 14570839 | 217676 | CVTT 15/15 | \$ 857.090 |
| 14570840 | 217677 | CVTT 18/18 | \$ 1.111.840 |
| 14570841 | 217678 | CVTT 20/20 | \$ 2.512.234 |
| 14570842 | 217679 | CVTT 22/22 | \$ 2.751.788 |
| 14570843 | 217680 | CVTT 25/25 | \$ 3.332.065 |
| 14570844 | 217681 | CVTT 30/28 | \$ 4.064.825 |

NOTA: PRECIO NO INCLUYE CAJA MOTOR, POLEAS Y CORREAS
COTIZACIONES A PEDIDO, SEGÚN PUNTO DE SELECCIÓN





VENTILADOR CENTRÍFUGOS SIN MOTOR
 MARCA: S&P
 OBSERVACIÓN: ALABES INCLINADOS HACIA ATRÁS
 UNIDAD DE VENTA: UNITARIO

| CÓDIGO | REF. | MODELO | NETO |
|----------|--------|------------|--------------|
| 14570897 | 218174 | CMI-250 SM | \$ 589.680 |
| 14570898 | 218175 | CMI-280 SM | \$ 650.160 |
| 14570899 | 218176 | CMI-315 SM | \$ 715.680 |
| 14570296 | 218177 | CMI-355 SM | \$ 771.120 |
| 14570900 | 218178 | CMI-400 SM | \$ 851.760 |
| 14570901 | 218179 | CMI-450 SM | \$ 997.920 |
| 14570902 | 218180 | CMI-500 SM | \$ 1.174.320 |
| 14570903 | 218181 | CMI-560 SM | \$ 1.365.840 |
| 14570904 | 218182 | CMI-630 SM | \$ 1.519.560 |
| 14570905 | 218183 | CMI-710 SM | \$ 2.013.480 |
| 14570906 | 218184 | CMI-800 SM | \$ 2.449.440 |
| 14570907 | 218185 | CMI-900 SM | \$ 3.260.880 |

NOTA: PRECIO NO INCLUYE CAJA MOTOR, POLEAS Y CORREAS
 COTIZACIONES A PEDIDO, SEGÚN PUNTO DE SELECCIÓN



CAJA CENTRÍFUGA DE VENTILACIÓN CON 2 ETAPAS DE FILTROS MERV-7 + METÁLICO LAVABLE
 MARCA: S&P
 OBSERVACIÓN: ALABES INCLINADOS HACIA ATRÁS
 UNIDAD DE VENTA: UNITARIO

| CÓDIGO | REF. | MODELO | NETO |
|----------|--------|-------------|--------------|
| 14600117 | 218287 | CDAH2-9/9 | \$ 756.000 |
| 14600118 | 218288 | CDAH2-12/12 | \$ 1.086.120 |
| 14600119 | 218289 | CDAH2-18/18 | \$ 1.766.520 |
| 14570908 | 218291 | CDAH2-20/20 | \$ 2.605.680 |

NOTA: PRECIO NO INCLUYE CAJA MOTOR, POLEAS Y CORREAS
 COTIZACIONES A PEDIDO, SEGÚN PUNTO DE SELECCIÓN



EXTRACTOR CENTRÍFUGO INDIRECTO ALABES INCLINADOS HACIA ATRÁS
 MARCA: S&P
 UNIDAD DE VENTA: UNITARIO

| CÓDIGO | REF. | MODELO | NETO |
|----------|--------|--------|--------------|
| 14600120 | 218269 | CLT-12 | \$ 493.920 |
| 14600121 | 218280 | CLT-15 | \$ 614.880 |
| 14600122 | 218281 | CLT-18 | \$ 662.760 |
| 14600123 | 218282 | CLT-20 | \$ 703.080 |
| 14600071 | 218283 | CLT-22 | \$ 1.010.520 |
| 14600124 | 218284 | CLT-24 | \$ 1.202.040 |

NOTA: PRECIO NO INCLUYE CAJA MOTOR, POLEAS Y CORREAS
 COTIZACIONES A PEDIDO, SEGÚN PUNTO DE SELECCIÓN



VENTILADOR DE TEJADO DE ACCIONAMIENTO INDIRECTO CON DESCARGA VERTICAL.
 MARCA: S&P
 OBSERVACIÓN: EXTRACCIÓN PARA CAMPANAS DE COCINA
 UNIDAD DE VENTA: UNITARIO

| CÓDIGO | REF. | MODELO | NETO |
|----------|--------|---------|--------------|
| 14570970 | 218186 | CRVT-10 | \$ 563.640 |
| 14570971 | 218187 | CRVT-12 | \$ 603.960 |
| 14570972 | 218188 | CRVT-15 | \$ 629.160 |
| 14570973 | 218189 | CRVT-18 | \$ 760.200 |
| 14570974 | 218190 | CRVT-20 | \$ 790.440 |
| 14570975 | 218191 | CRVT-22 | \$ 1.491.000 |
| 14570976 | 218192 | CRVT-24 | \$ 1.521.240 |
| 14570977 | 218193 | CRVT-26 | \$ 1.702.680 |
| 14570978 | 218194 | CRVT-28 | \$ 1.730.400 |
| 14570979 | 218195 | CRVT-30 | \$ 2.216.760 |
| 14570980 | 218196 | CRVT-33 | \$ 2.264.640 |
| 14570981 | 218197 | CRVT-36 | \$ 6.117.720 |
| 14570982 | 218198 | CRVT-42 | \$ 8.642.760 |
| 14570983 | 218199 | CRVT-48 | \$ 8.771.280 |

NOTA: PRECIO NO INCLUYE CAJA MOTOR, POLEAS Y CORREAS
 COTIZACIONES A PEDIDO, SEGÚN PUNTO DE SELECCIÓN



VENTILADOR CENTRÍFUGO DE TEJADO DE PARED
 MARCA: S&P
 OBSERVACIÓN: EXTRACCIÓN PARA CAMPANAS DE COCINA
 UNIDAD DE VENTA: UNITARIO

| CÓDIGO | REF. | MODELO | NETO |
|----------|--------|---------|------------|
| 14570984 | 218264 | CRWT-12 | \$ 597.240 |
| 14570985 | 218266 | CRWT-15 | \$ 627.480 |
| 14570986 | 218267 | CRWT-18 | \$ 876.960 |
| 14570987 | 218268 | CRWT-20 | \$ 897.120 |



EXTRACTOR EÓLICO
 MARCA: S&P
 UNIDAD DE VENTA: UNITARIO

| CÓDIGO | REF. | MODELO | NETO |
|----------|--------|--------|------------|
| 14570297 | 218285 | ELC-17 | \$ 131.040 |
| 14570298 | 218286 | ELC-21 | \$ 226.800 |



**EXTRACTOR CENTRÍFUGO DE COCINA PLÁSTICOS**MARCA: S&P
UNIDAD DE VENTA: UNITARIO

| CÓDIGO | REF. | MODELO | NETO |
|----------|--------|-----------------|------------|
| 14570100 | 217340 | CK - 25N -220V | \$ 65.302 |
| 14570102 | 217342 | CK - 40 F 220V | \$ 131.629 |
| 14570104 | 217346 | CK - 60 F -220V | \$ 129.242 |

**EXTRACTOR CENTRÍFUGO DE SIMPLE ASPIRACIÓN**MARCA: S&P
VOLTAJE: 220V
UNIDAD DE VENTA: UNITARIO

| CÓDIGO | REF. | MODELO | NETO |
|----------|--------|------------|------------|
| 14570106 | 217350 | CKB - 0600 | \$ 207.434 |
| 14570107 | 217352 | CKB - 0800 | \$ 271.753 |
| 14570108 | 217354 | CKB - 1200 | \$ 327.540 |
| 14570109 | 217356 | CKB - 2000 | \$ 422.485 |

**EXTRACTOR CENTRÍFUGO DE TEJADO
DESCARGA HORIZONTAL**MARCA: S&P
UNIDAD DE VENTA: UNITARIO

| CÓDIGO | REF. | MODELO | NETO |
|----------|--------|-----------------|--------------|
| 14570137 | 217560 | CTHB/4-140-220V | \$ 519.434 |
| 14570138 | 217561 | CTHB/4-180-220V | \$ 562.674 |
| 14570139 | 217562 | CTHB/4-200-220V | \$ 658.986 |
| 14570140 | 217563 | CTHB/4-225-220V | \$ 772.027 |
| 14570141 | 217564 | CTHB/4-250-220V | \$ 885.153 |
| 14570142 | 217565 | CTHB/4-315-220V | \$ 1.036.284 |
| 14570143 | 217566 | CTHB/4-400-220V | \$ 1.269.516 |
| 14570909 | 217570 | CTHB/6-200-220V | \$ 710.672 |
| 14570910 | 217571 | CTHB/6-225-220V | \$ 823.738 |
| 14570144 | 217572 | CTHB/6-250-220V | \$ 939.992 |
| 14570145 | 217573 | CTHB/6-315-220V | \$ 1.049.844 |
| 14570911 | 217581 | CTHT/4-200-380V | \$ 635.084 |
| 14570147 | 217582 | CTHT/4-250-380V | \$ 810.811 |
| 14570148 | 217583 | CTHT/4-315-380V | \$ 994.944 |
| 14570149 | 217584 | CTHT/4-400-380V | \$ 1.182.303 |
| 14570150 | 217585 | CTHT/4-450-380V | \$ 1.636.504 |
| 14570912 | 217590 | CTHT/6-225-380V | \$ 768.810 |
| 14570151 | 217591 | CTHT/6-250-380V | \$ 839.882 |
| 14570152 | 217592 | CTHT/6-315-380V | \$ 1.049.844 |
| 14570913 | 217593 | CTHT/6-400-380V | \$ 1.156.450 |
| 14570914 | 217594 | CTHT/6-450-380V | \$ 1.547.336 |
| 14570915 | 217595 | CTHT/6-500-380V | \$ 2.317.436 |
| 14570153 | 217596 | CTHT/6-560-380V | \$ 2.442.134 |
| 14570916 | 217597 | CTHT/6-630-380V | \$ 2.839.459 |
| 14570917 | 217598 | CTHT/6-710-380V | \$ 3.791.407 |

**EXTRACTOR CENTRÍFUGO DE COCINA METÁLICO**MARCA: S&P
VOLTAJE: 220V
UNIDAD DE VENTA: UNITARIO

| CÓDIGO | REF. | MODELO | NETO |
|----------|--------|--------------|------------|
| 14570101 | 217341 | CK - 35N | \$ 105.860 |
| 14570103 | 217344 | CK - 50 | \$ 107.469 |
| 14570105 | 217349 | CK - ECO 500 | \$ 46.537 |

**EXTRACTOR HELICOCENTRÍFUGO DE TEJADO**MARCA: S&P
VOLTAJE: 220V
UNIDAD DE VENTA: UNITARIO

| CÓDIGO | REF. | MODELO | NETO |
|----------|--------|-------------|------------|
| 14570335 | 218530 | TH 0500/150 | \$ 282.269 |
| 14570336 | 218531 | TH 0500/160 | \$ 282.269 |
| 14570337 | 218532 | TH 0800 | \$ 338.228 |
| 14570338 | 218533 | TH 0800N | \$ 349.805 |
| 14570339 | 218534 | TH 1300 | \$ 580.217 |
| 14570340 | 218535 | TH 2000 | \$ 669.792 |

**EXTRACTOR HELICOCENTRÍFUGO DE TEJADO
DESCARGA VERTICAL**MARCA: S&P
UNIDAD DE VENTA: UNITARIO

| CÓDIGO | REF. | MODELO | NETO |
|----------|--------|-----------------|--------------|
| 14570154 | 217610 | CTVB/4-140-220V | \$ 623.424 |
| 14570155 | 217611 | CTVB/4-180-220V | \$ 701.048 |
| 14570156 | 217612 | CTVB/4-200-220V | \$ 768.810 |
| 14570157 | 217613 | CTVB/4-225-220V | \$ 870.186 |
| 14570158 | 217614 | CTVB/4-250-220V | \$ 1.030.450 |
| 14570159 | 217615 | CTVB/4-315-220V | \$ 1.171.965 |
| 14570160 | 217616 | CTVB/4-400-220V | \$ 1.408.378 |
| 14570161 | 217617 | CTVB/6-200-220V | \$ 820.464 |
| 14570162 | 217618 | CTVB/6-225-220V | \$ 905.148 |
| 14570163 | 217619 | CTVT/4-225-380V | \$ 951.661 |
| 14570164 | 217620 | CTVT/4-250-380V | \$ 946.488 |
| 14570165 | 217621 | CTVT/4-315-380V | \$ 1.202.326 |
| 14570166 | 217622 | CTVT/4-400-380V | \$ 1.295.401 |
| 14570167 | 217623 | CTVT/4-450-380V | \$ 1.998.029 |
| 14570168 | 217624 | CTVT/6-250-380V | \$ 959.386 |
| 14570950 | 217625 | CTVT/6-315-380V | \$ 1.095.692 |
| 14570951 | 217626 | CTVT/6-400-380V | \$ 1.290.889 |
| 14570169 | 217627 | CTVT/6-450-380V | \$ 2.271.302 |
| 14570952 | 217628 | CTVT/6-500-380V | \$ 2.543.571 |
| 14570953 | 217629 | CTVT/6-560-380V | \$ 2.810.393 |
| 14570170 | 217630 | CTVT/6-630-380V | \$ 3.217.330 |



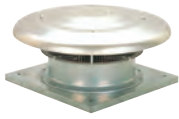

**EXTRACTOR HELICOIDALE DE TEJADO
DESCARGA HORIZONTAL**
MARCA: S&P
UNIDAD DE VENTA: UNITARIO

| CÓDIGO | REF. | MODELO | NETO |
|----------|--------|------------------------------|--------------|
| 14570240 | 217900 | HCTB/4 - 315-B-220V | \$ 504.839 |
| 14570241 | 217901 | HCTB/4 - 355-B-220V | \$ 571.431 |
| 14570242 | 217902 | HCTB/4 - 400-B-220V | \$ 583.898 |
| 14570243 | 217903 | HCTB/4 - 450-B-220V | \$ 694.528 |
| 14570244 | 217904 | HCTB/4 - 500-B-220V | \$ 711.100 |
| 14570918 | 217905 | HCTB/4 - 560-B-220V | \$ 1.059.033 |
| 14570919 | 217906 | HCTB/4 - 630-B-220V | \$ 1.105.175 |
| 14570245 | 217907 | HCTT/4 - 315-B-380V | \$ 512.423 |
| 14570246 | 217908 | HCTT/4 - 355-B-380V | \$ 557.013 |
| 14570247 | 217909 | HCTT/4 - 400-B-380V | \$ 573.415 |
| 14570248 | 217910 | HCTT/4 - 450-B-380V | \$ 681.714 |
| 14570249 | 217911 | HCTT/4 - 500-B-380V | \$ 697.371 |
| 14570250 | 217912 | HCTT/4 - 560-B-380V | \$ 1.037.833 |
| 14570920 | 217913 | HCTT/4 - 630-B-380V | \$ 1.073.605 |
| 14570921 | 217914 | HCTT/4 - 710-B-380V | \$ 1.354.058 |
| 14570922 | 217915 | HCTT/4 - 800-HB 3KW-380V | \$ 1.684.505 |
| 14570923 | 217916 | HCTT/4 - 900-HB 4 KW-380V | \$ 2.761.291 |
| 14570924 | 217917 | HCTT/4 - 1000-HB 5,5 KW-380V | \$ 3.126.816 |
| 14570251 | 217918 | HCTT/6 - 560-B-380V | \$ 885.903 |
| 14570925 | 217919 | HCTT/6 - 710-B-380V | \$ 1.354.058 |



AEROTERMO ELÉCTRICO MURAL
MARCA: S&P
UNIDAD DE VENTA: UNITARIO

| CÓDIGO | REF. | MODELO | NETO |
|----------|--------|---------------|------------|
| 14570192 | 217750 | EC - 3N-220V | \$ 319.931 |
| 14570193 | 217752 | EC - 5N-380V | \$ 404.789 |
| 14570194 | 217754 | EC - 9N-380V | \$ 506.738 |
| 14570195 | 217756 | EC - 12N-380V | \$ 762.459 |
| 14570196 | 217758 | EC - 15N-380V | \$ 826.899 |



**TRANSFORMADOR DE 220V A 12 V
PARA EXTRACTORES DE BAÑO**
MARCA: S&P
UNIDAD DE VENTA: UNITARIO

| CÓDIGO | REF. | MODELO | NETO |
|----------|--------|-------------------|-----------|
| 14600020 | 217550 | CT-12/14 12 VOLT | \$ 54.751 |
| 14570301 | 218309 | CT-12/14R 12 VOLT | \$ 59.835 |



CORTINA DE AIRE COMERCIAL MURAL
MARCA: S&P
ALCANCE: 2,5 M DE ALTURA
LARGO: 2.148 MM
UNIDAD DE VENTA: UNITARIO

| CÓDIGO | REF. | DESCRIPCIÓN | NETO |
|----------|--------|---------------|------------|
| 14590020 | 217440 | COR - 2F-220V | \$ 601.969 |

HASTA AGOTAR STOCK



CORTINA DE AIRE COMERCIAL MURAL
MARCA: S&P
ALCANCE: 3 M DE ALTURA
LARGO MODELO 1000: 1.080 MM
LARGO MODELO 1500: 1.686 MM
UNIDAD DE VENTA: UNITARIO

| CÓDIGO | REF. | DESCRIPCIÓN | NETO |
|----------|--------|---|--------------|
| 14590021 | 217450 | CORTINA - F - 1000-220V-SÓLO FRÍO | \$ 449.947 |
| 14590022 | 217451 | CORTINA - F - 1500-220V-SÓLO FRÍO | \$ 694.730 |
| 14590035 | 217454 | CORTINA - 3.5 - 1000-220V-FRÍO Y CALOR | \$ 623.831 |
| 14590023 | 217455 | CORTINA - 6 - 1000 N-380V-FRÍO Y CALOR | \$ 679.791 |
| 14590024 | 217456 | CORTINA - 9 - 1500 N-380V-FRÍO Y CALOR | \$ 940.137 |
| 14590026 | 217815 | CORTINA - F - 2000 N-220V-SÓLO FRÍO | \$ 850.313 |
| 14590027 | 217816 | CORTINA - 18 - 2000 N-380V-FRÍO Y CALOR | \$ 1.284.087 |



RECUPERADORES DE CALOR
MARCA: S&P
UNIDAD DE VENTA: UNITARIO

| CÓDIGO | REF. | MODELO | NETO |
|----------|--------|-----------------|--------------|
| 14580007 | 218617 | ENERGY BOX 500 | \$ 1.301.066 |
| 14580006 | 218616 | ENERGY BOX 900 | \$ 1.443.093 |
| 14580002 | 218563 | ENERGY BOX 1200 | \$ 1.988.844 |
| 14580001 | 218562 | ENERGY BOX 1900 | \$ 2.084.725 |
| 14580000 | 218561 | ENERGY BOX 2400 | \$ 2.585.520 |
| 14580003 | 218565 | ENERGY BOX 3300 | \$ 2.895.786 |
| 14580013 | 218559 | ENERGY BOX 4400 | \$ 3.493.768 |
| 14580005 | 218614 | ENERGY BOX 5200 | \$ 4.522.864 |





REGULADOR DE VELOCIDAD MONOFÁSICO MANUAL

MARCA: S&P
 MODELO N: SUPERFICIAL
 MODELO NE: EMPOTRABLE
 OBSERVACIÓN: MODELO INDICA INTENSIDAD MÁXIMA EN AMPERES
 UNIDAD DE VENTA: UNITARIO

| CÓDIGO | REF. | MODELO | NETO |
|----------|--------|-----------|-----------|
| 14600060 | 218251 | REB-1N | \$ 49.037 |
| 14600061 | 218252 | REB-1NE | \$ 46.392 |
| 14600062 | 218253 | REB-2,5N | \$ 57.972 |
| 14600063 | 218254 | REB-2,5NE | \$ 54.867 |



REGULADOR DE VELOCIDAD MONOFÁSICO

MARCA: S&P
 INTENSIDAD MÁXIMA: 5 - 10 A
 UNIDAD DE VENTA: UNITARIO

| CÓDIGO | REF. | MODELO | NETO |
|----------|--------|--------|------------|
| 14600065 | 218256 | REB 5 | \$ 113.388 |
| 14600059 | 218249 | REB 10 | \$ 139.064 |



REGULADOR DE VELOCIDAD ELECTROMECÁNICO POR TRANSFORMADOR, TRIFÁSICO MANUAL

MARCA: S&P
 OBSERVACIÓN: MODELO INDICA INTENSIDAD MÁXIMA EN AMPERES
 UNIDAD DE VENTA: UNITARIO

| CÓDIGO | REF. | MODELO | NETO |
|----------|--------|---------|--------------|
| 14600069 | 218274 | RMT-1,5 | \$ 324.124 |
| 14600125 | 218275 | RMT-2,5 | \$ 478.615 |
| 14600070 | 218278 | RMT-05 | \$ 584.959 |
| 14600126 | 218276 | RMT-08 | \$ 785.958 |
| 14600127 | 218277 | RMT-12 | \$ 1.146.540 |



REGULADOR DE VELOCIDAD MONOFÁSICO AUTOMÁTICO

MARCA: S&P
 INTENSIDAD MÁXIMA: 4 A
 UNIDAD DE VENTA: UNITARIO

| CÓDIGO | REF. | MODELO | NETO |
|----------|--------|------------------|------------|
| 14600064 | 218255 | REB 4 AUTOMÁTICO | \$ 363.091 |

HASTA AGOTAR STOCK



REGULADOR DE VELOCIDAD ELECTROMECÁNICO POR TRANSFORMADOR, MONOFÁSICO MANUAL

MARCA: S&P
 OBSERVACIÓN: MODELO INDICA INTENSIDAD MÁXIMA EN AMPERES
 UNIDAD DE VENTA: UNITARIO

| CÓDIGO | REF. | MODELO | NETO |
|----------|--------|---------|------------|
| 14600128 | 218270 | RMB 1,5 | \$ 198.250 |
| 14600067 | 218272 | RMB-8 | \$ 339.409 |
| 14600068 | 218273 | RMB 10 | \$ 443.334 |



INTERRUPTOR Y REGULADOR DE VELOCIDAD

MARCA: S&P
 INTENSIDAD MÁXIMA ABSORBIDA: 4,5 A
 UNIDAD DE VENTA: UNITARIO

| CÓDIGO | REF. | MODELO | NETO |
|----------|--------|---------|-----------|
| 14600066 | 218265 | REGUL-2 | \$ 20.917 |

HASTA AGOTAR STOCK



ACCESORIOS DE MONTAJE



PERSIANA DE SOBREPRESIÓN

MARCA: S&P
 MODELO CN: METÁLICAS
 MODELO W: PLÁSTICAS
 UNIDAD DE VENTA: UNITARIO

| CÓDIGO | REF. | MODELO | NETO |
|----------|--------|---------------|------------|
| 14570273 | 218123 | PER - 250 CN | \$ 64.839 |
| 14570274 | 218124 | PER - 355 CN | \$ 76.588 |
| 14570275 | 218125 | PER - 400 CN | \$ 98.849 |
| 14570276 | 218126 | PER - 450 CN | \$ 116.255 |
| 14570277 | 218127 | PER - 500 CN | \$ 130.649 |
| 14570926 | 218128 | PER - 630 CN | \$ 238.775 |
| 14570278 | 218129 | PER - 710 CN | \$ 279.337 |
| 14570279 | 218130 | PER - 800 CN | \$ 305.158 |
| 14570280 | 218131 | PER - 1000 CN | \$ 387.628 |
| 14570281 | 218132 | PER 100 W | \$ 9.653 |
| 14570282 | 218133 | PER 125 W | \$ 10.576 |
| 14570283 | 218134 | PER 160 W | \$ 13.072 |
| 14570284 | 218135 | PER 200 W | \$ 37.832 |
| 14570285 | 218136 | PER 250 W | \$ 39.094 |
| 14570286 | 218137 | PER 355 W | \$ 40.675 |
| 14570287 | 218138 | PER 400 W | \$ 52.569 |
| 14570288 | 218139 | PER 450 W | \$ 62.048 |
| 14570289 | 218140 | PER 500 W | \$ 70.669 |
| 14570290 | 218141 | PER 560 W | \$ 105.171 |
| 14570291 | 218142 | PER 630 W | \$ 132.746 |
| 14570292 | 218143 | PER 710 W | \$ 234.239 |
| 14570927 | 218144 | PER 800 W | \$ 307.605 |
| 14570928 | 218145 | PER 1000 W | \$ 472.381 |



DUCTO FLEXIBLE PARA VENTILACIÓN

MARCA: S&P
 LARGO: DE 3 Ó 10 METROS
 EMBALAJE: CAJA DE CARTÓN
 UNIDAD DE VENTA: UNITARIO

| CÓDIGO | REF. | MODELO | NETO |
|----------|------------|-------------|------------|
| 14570197 | 217829 | GSA-100 | \$ 19.652 |
| 14570198 | 217830 | GSA-125 | \$ 21.688 |
| 14570199 | 217831 | GSA-150 | \$ 23.869 |
| 14570200 | 217832 (*) | GSA-160 | \$ 71.201 |
| 14570201 | 217834 | GSA-200 | \$ 95.631 |
| 14570202 | 217836 | GSA-250 | \$ 118.988 |
| 14570954 | 217833 | GSA-200 3 M | \$ 27.865 |
| 14570955 | 217835 | GSA-250 3 M | \$ 35.736 |
| 14570204 | 217838 | GSA-315 3 M | \$ 43.062 |

(*) HASTA AGOTAR STOCK

